1-комн. кв. на длительный срок (от года)

22 ноября, 11:34

Москва, район Капотня, 5-й кв-л, 3

Метро: Братиславская, 11 мин. на машине

65 000 ₽ в месяц

1 мес. предоплата + депозит, комиссия 50%

Общая информация:

Этаж:	3 / 16
Общая площадь:	40.0 м²
Площадь комнат:	—
Жилая площадь:	19.0 м²
Площадь кухни:	10.0 м²

В квартире:

- ✓ Кухонная мебель
- ✓ Мебель
- ✓ Холодильник
- ✗ Можно с животными
- ✗ Можно с детьми
- ✓ Телевизор
- ✓ Стиральная машина
- ✓ Лоджия
- ✗ Телефон



Представитель: **Формула жилья**

Договор только с юридическим лицом! Без животных! Квартира после капитального ремонта, в отличном состоянии! Кухня с техникой! Спальные места,хранение вещей! Есть все для комфортного проживания! Заселение одного человека или семейной пары. Квартира готова к заселению. Оперативный показ!

Ссылка на объявление: https://www.cian.ru/rent/flat/319181316

© 2012 - 2026 ЦИАН. Крупнейшая и самая достоверная база данных по аренде и продаже жилой, коммерческой и загородной недвижимости - www.cian.ru









© 2012 - 2026 ЦИАН. Крупнейшая и самая достоверная база данных по аренде и продаже жилой, коммерческой и загородной недвижимости - www.cian.ru



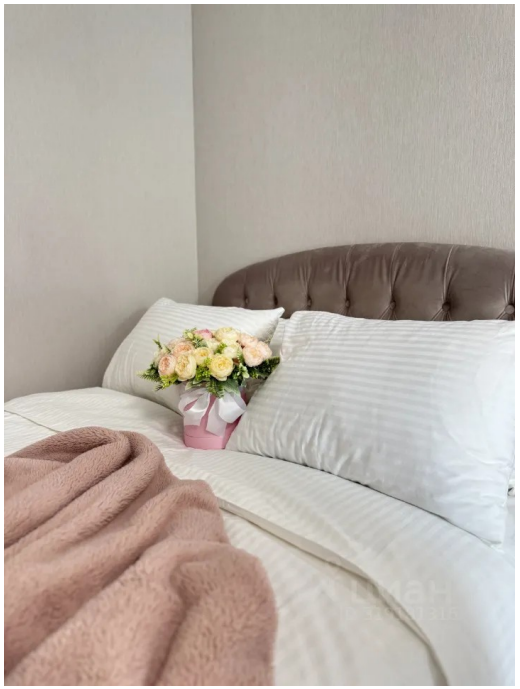





© 2012 - 2026 ЦИАН. Крупнейшая и самая достоверная база данных по аренде и продаже жилой, коммерческой и загородной недвижимости - www.cian.ru









© 2012 - 2026 ЦИАН. Крупнейшая и самая достоверная база данных по аренде и продаже жилой, коммерческой и загородной недвижимости - www.cian.ru

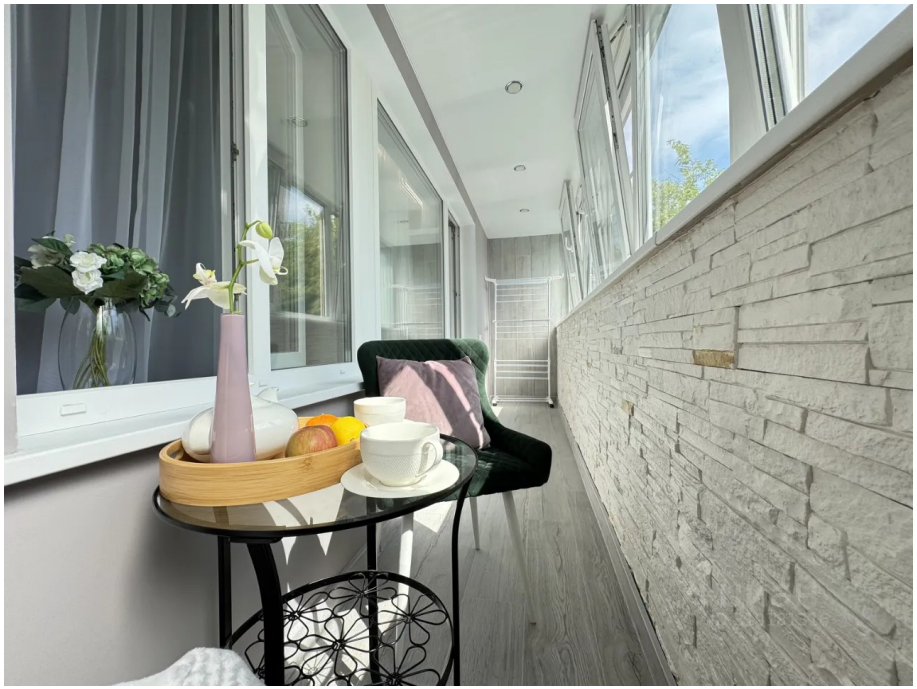







© 2012 - 2026 ЦИАН. Крупнейшая и самая достоверная база данных по аренде и продаже жилой, коммерческой и загородной недвижимости - www.cian.ru







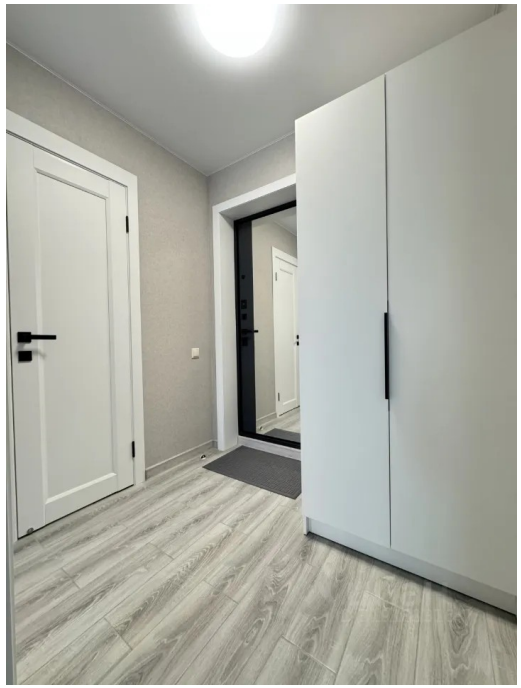

© 2012 - 2026 ЦИАН. Крупнейшая и самая достоверная база данных по аренде и продаже жилой, коммерческой и загородной недвижимости - www.cian.ru