1-комн. кв. на длительный срок (от года)

22 ноября, 23:32

Москва, район Академический, ул. Шверника, 6К2

Метро: Академическая, 10 мин. пешком

80 000 □ в месяц

1 мес. предоплата + депозит, комиссия 50%

Общая информация:

Этаж:	8 / 10
Общая площадь:	42.6 м²
Площадь комнат:	—
Жилая площадь:	21.5 м²
Площадь кухни:	10.3 м²

В квартире:

- ✓ Кухонная мебель
- ✓ Мебель
- ✓ Холодильник
- ✗ Можно с животными
- ✗ Можно с детьми
- ✗ Телевизор
- ✓ Стиральная машина
- ✓ Балкон
- ✗ Телефон

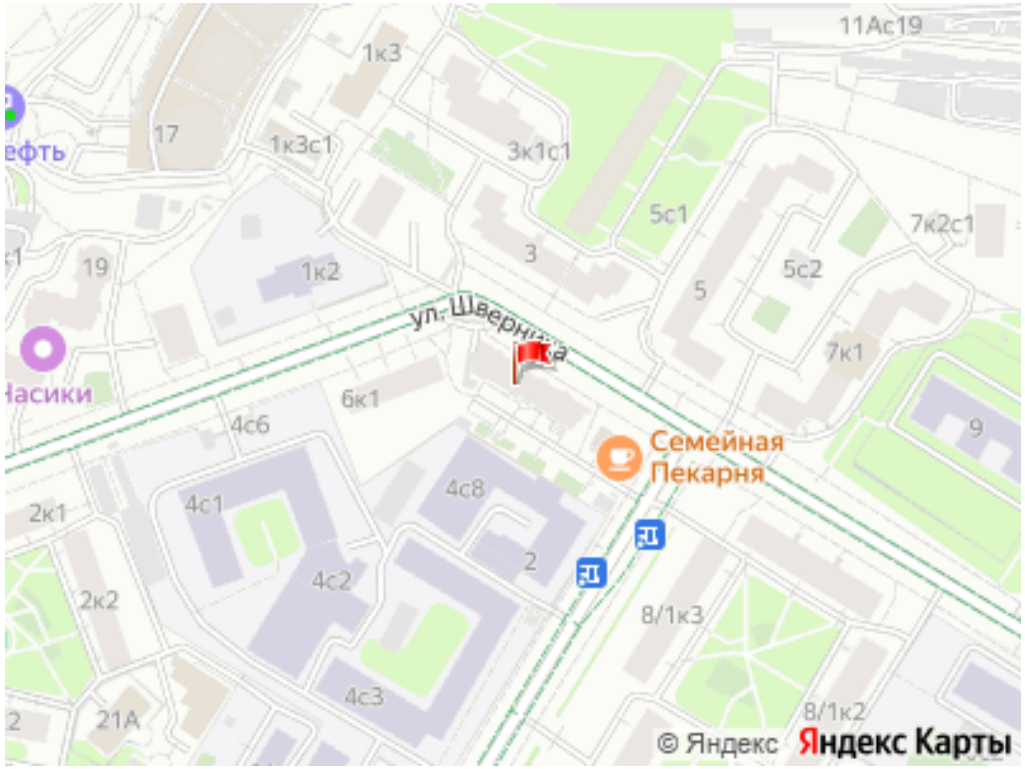

Представитель: **АПРИОРИ**

Квартира чистая, в отличном состоянии, очень светлая и просторная. Укомплектована всей необходимой мебелью и техникой. В комнате 2 окна, выходят на солнечные стороны: Юго-Восток и Юго-Запад. Большая застекленная лоджия. Высота потолков 2,7 м. Новый дом, чистый холл, хорошие соседи. Въезд во двор ограничен шлагбаумом. Рядом сетевые магазины, торговые центры, салоны красоты, фитнес-клуб, рестораны и кафе, до метро 10 мин. пешком. Сдается на длительный срок. Одному или семейной паре. Дополнительно оплачиваются электроэнергия, водоснабжение, интернет.

Ссылка на объявление: https://www.cian.ru/rent/flat/320566307

© 2012 - 2026 ЦИАН. Крупнейшая и самая достоверная база данных по аренде и продаже жилой, коммерческой и загородной недвижимости - www.cian.ru









© 2012 - 2026 ЦИАН. Крупнейшая и самая достоверная база данных по аренде и продаже жилой, коммерческой и загородной недвижимости - www.cian.ru









© 2012 - 2026 ЦИАН. Крупнейшая и самая достоверная база данных по аренде и продаже жилой, коммерческой и загородной недвижимости - www.cian.ru





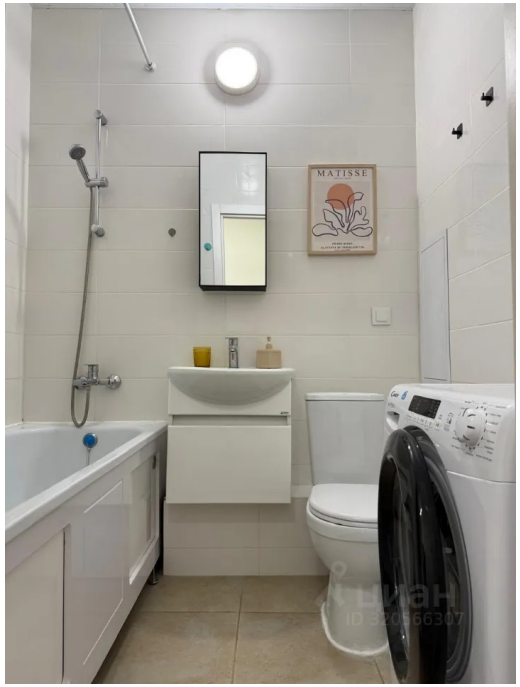



© 2012 - 2026 ЦИАН. Крупнейшая и самая достоверная база данных по аренде и продаже жилой, коммерческой и загородной недвижимости - www.cian.ru









© 2012 - 2026 ЦИАН. Крупнейшая и самая достоверная база данных по аренде и продаже жилой, коммерческой и загородной недвижимости - www.cian.ru

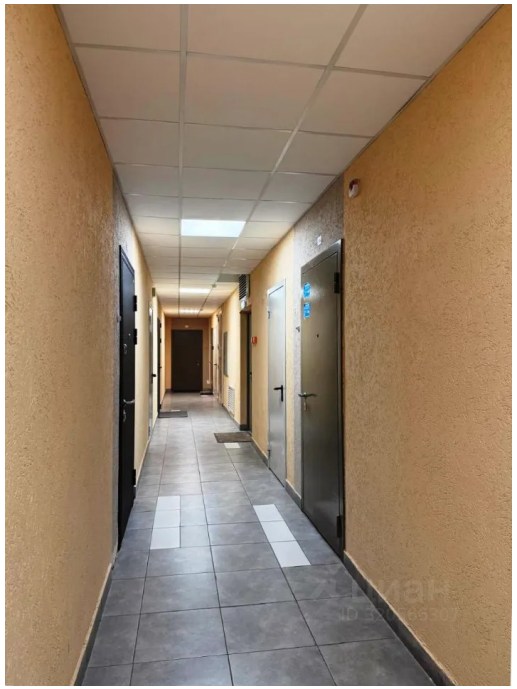







© 2012 - 2026 ЦИАН. Крупнейшая и самая достоверная база данных по аренде и продаже жилой, коммерческой и загородной недвижимости - www.cian.ru

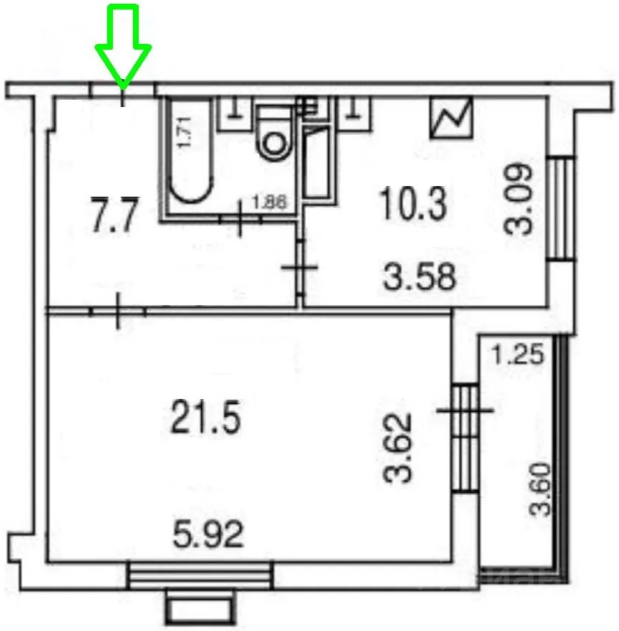

© 2012 - 2026 ЦИАН. Крупнейшая и самая достоверная база данных по аренде и продаже жилой, коммерческой и загородной недвижимости - www.cian.ru