2-комн. кв. на длительный срок (от года)

07 октября, 18:59

Москва, район Люблино, ул. Судакова, 8

Метро: Люблино, 15 мин. пешком

60 000 □ в месяц

1 мес. предоплата + депозит, комиссия 0%

Общая информация:

Этаж:	5 / 5
Общая площадь:	64.0 м²
Площадь комнат:	—
Жилая площадь:	35.0 м²
Площадь кухни:	9.0 м²

В квартире:

- ✓ Кухонная мебель
- ✓ Мебель
- ✓ Холодильник
- ✗ Можно с животными
- ✗ Можно с детьми
- ✓ Телевизор
- ✓ Стиральная машина
- ✓ Балкон
- ✗ Телефон

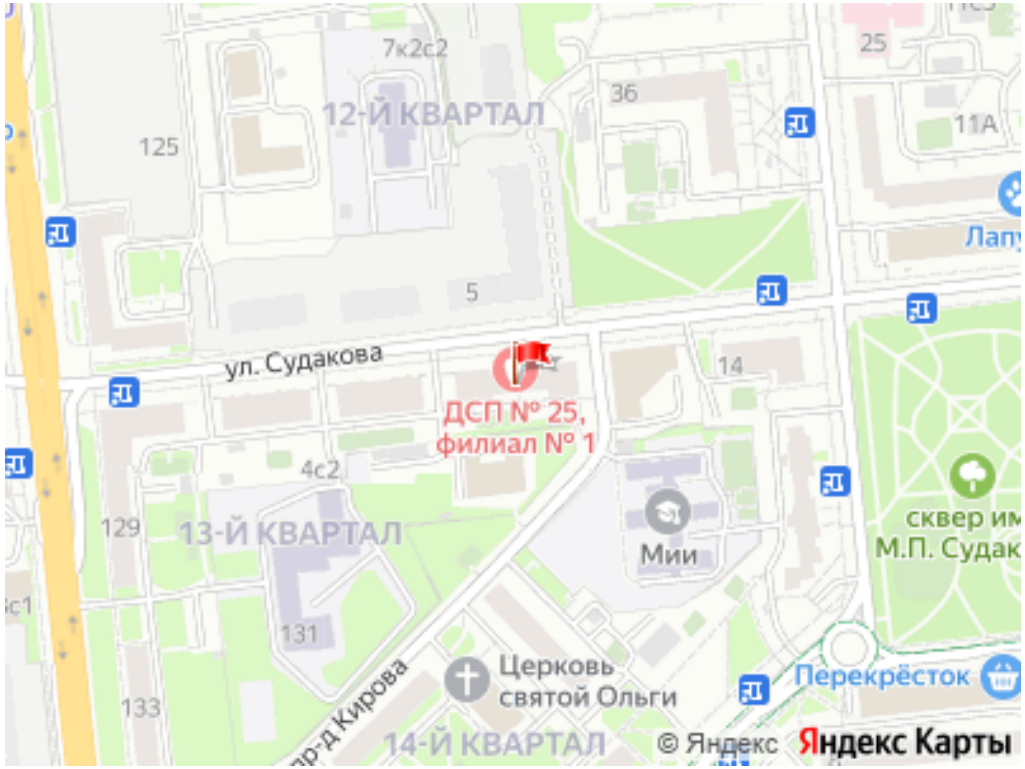

Представитель: **Представитель: ID 12446696**

Собственник. Без комиссии. Сдаётся уютная двухкомнатная квартира в сталинском тёплом кирпичном доме. Высота потолков 3,2 м. Большая общая площадь 64м. Изолированные комнаты 21м. + 14м. Кухня 9м. Ванная 6м. С/у раздельный. В квартире сделан ремонт. Имеется вся необходимая мебель. На кухне: кухонный гарнитур, двухкамерный холодильник Bosch, плита. В ванной- стиральная машина автомат Bosch. В спальне- сервант, платяной шкаф , письменный стол. В холле- прихожая типа стенки. Новая сантехника. Чистый подъезд , развитая инфраструктура. До метро Люблино 12 минут пешком. В пешей доступности магазины: Ашан, Пятёрочка, Перекрёсток. Есть парковка. Состав и цена обсуждаются. Если объявление на сайте- оно актуально. Общение только по телефону. ----- Примечание: у собственника могут быть дополнительные пожелания к жильцам - обсудите их в чате или по телефону

Ссылка на объявление: https://www.cian.ru/rent/flat/328999244

© 2012 - 2026 ЦИАН. Крупнейшая и самая достоверная база данных по аренде и продаже жилой, коммерческой и загородной недвижимости - www.cian.ru

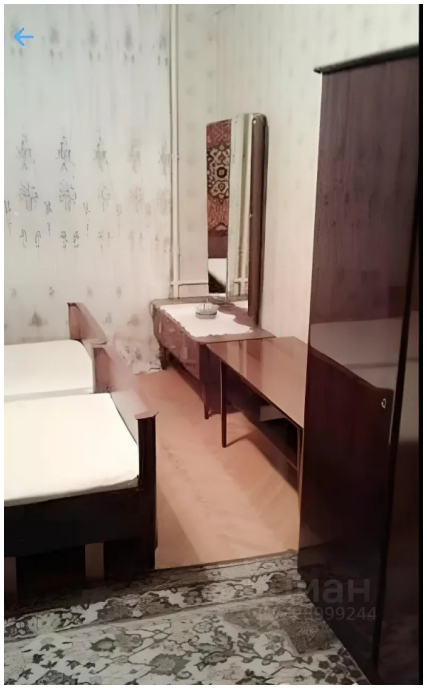

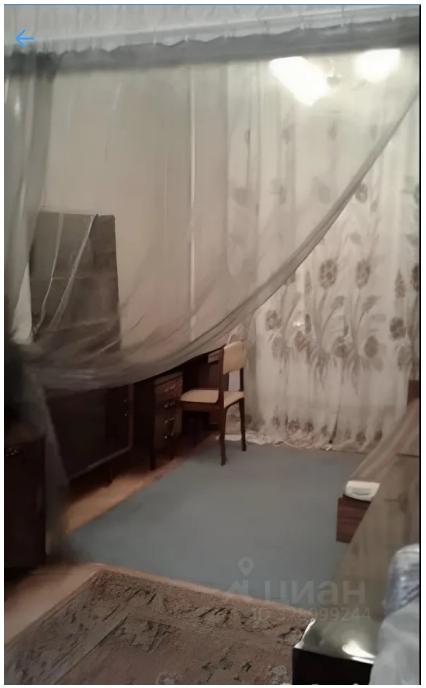

© 2012 - 2026 ЦИАН. Крупнейшая и самая достоверная база данных по аренде и продаже жилой, коммерческой и загородной недвижимости - www.cian.ru







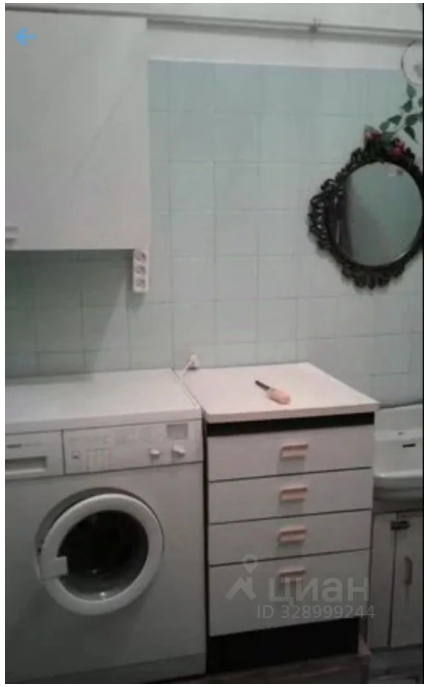

© 2012 - 2026 ЦИАН. Крупнейшая и самая достоверная база данных по аренде и продаже жилой, коммерческой и загородной недвижимости - www.cian.ru



© 2012 - 2026 ЦИАН. Крупнейшая и самая достоверная база данных по аренде и продаже жилой, коммерческой и загородной недвижимости - www.cian.ru