2-комн. кв. на длительный срок (от года)

06 ноября, 06:27

Московская область, Люберцы городской округ, Октябрьский пгт, ул. Ленина, 25

Метро: Жулебино, 18 мин. на машине

45 000 □ в месяц

1 мес. предоплата + депозит, комиссия 0%

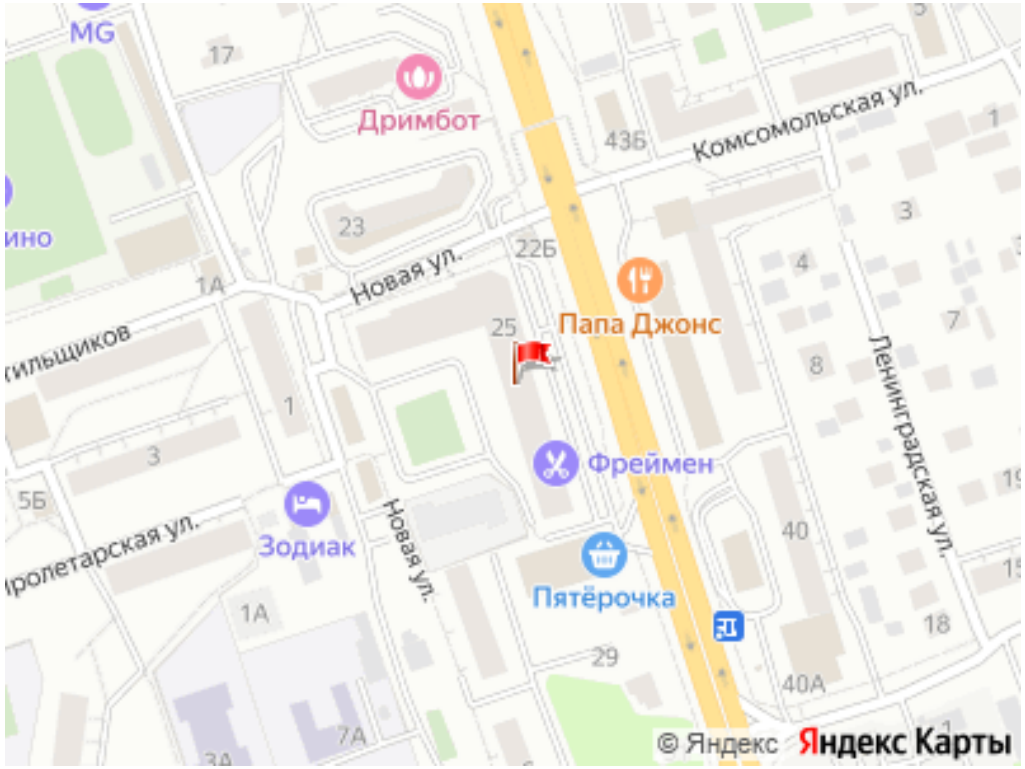

Общая информация:

Этаж:	10 / 17
Общая площадь:	52.0 м²
Площадь комнат:	—
Жилая площадь:	—
Площадь кухни:	6.0 м²

В квартире:

- ✓ Кухонная мебель
- ✓ Мебель
- ✓ Холодильник
- ✗ Можно с животными
- ✓ Можно с детьми
- ✓ Телевизор
- ✓ Стиральная машина
- ✓ Балкон
- ✗ Телефон

Представитель: **Представитель: ID 13464347**

Сдам на длительный срок. порядочным, платежеспособным, семейным парам. Мебель : диван (раскладываюшийся), кровать, 3 шкафа, стенка. Техника: холодильник, стиральная машинка, плита с духовым шкафом, микроволновка. Солнечный и большой балкон. Страховой депозит в размере оплаты 1 месяца (возвращается при выезде) по договоренности можно разбить. Аренда 45000+ счетчики воды /электроэнергии. Собственник. У собственника могут быть дополнительные пожелания к арендаторам. Их лучше обсудить заранее: в чате или по телефону.

Ссылка на объявление: https://www.cian.ru/rent/flat/335580525

© 2012 - 2026 ЦИАН. Крупнейшая и самая достоверная база данных по аренде и продаже жилой, коммерческой и загородной недвижимости - www.cian.ru

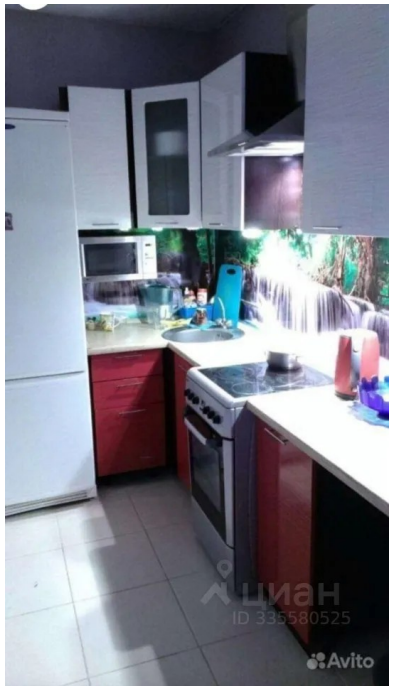







© 2012 - 2026 ЦИАН. Крупнейшая и самая достоверная база данных по аренде и продаже жилой, коммерческой и загородной недвижимости - www.cian.ru





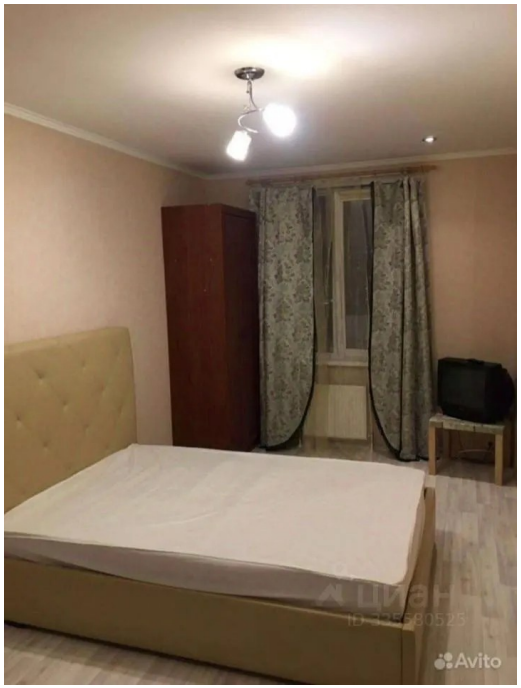



© 2012 - 2026 ЦИАН. Крупнейшая и самая достоверная база данных по аренде и продаже жилой, коммерческой и загородной недвижимости - www.cian.ru





© 2012 - 2026 ЦИАН. Крупнейшая и самая достоверная база данных по аренде и продаже жилой, коммерческой и загородной недвижимости - www.cian.ru