2-комн. кв. на длительный срок (от года)

23 ноября, 13:38

Москва, район Хорошево-Мневники, ул. Мневники, 5

Метро: Народное Ополчение, 11 мин. пешком

120 000 ₽ в месяц

1 мес. предоплата + депозит, комиссия 70%

Общая информация:

Этаж:	8 / 21
Общая площадь:	60.0 м²
Площадь комнат:	—
Жилая площадь:	40.0 м²
Площадь кухни:	15.0 м²

В квартире:

- ✓ Кухонная мебель
- ✓ Мебель
- ✓ Холодильник
- ✗ Можно с животными
- ✓ Можно с детьми
- ✓ Телевизор
- ✓ Стиральная машина
- ✗ Балкон
- ✗ Телефон



Представитель: **Капитал Недвижимость**

Огромная светлая двушка с перспективными видами из окна. Общей площадью 60 м2, большая кухня -гостиная 20 м2 с раскладным диваном. В квартире приточно-вытяжная вентиляция, поэтому нет пыли (хорошо для аллергиков), холодильник, 2 кондиционера сплит системы, телевизор, микроволновка, кофе машина и тостер, стиральная машина, плита индукционная. Мебель вся необходимая есть, встроенные шкафы, кровати 1 двуспальная+ полуторка. Потрясающие виды из окна + красивые закаты в подарок. Квартира никогда не сдавалась, , если с детьми - от 5 лет. ----- Примечание: у собственника могут быть дополнительные пожелания к жильцам - обсудите их в чате или по телефону

Ссылка на объявление: https://www.cian.ru/rent/flat/336751104

© 2012 - 2026 ЦИАН. Крупнейшая и самая достоверная база данных по аренде и продаже жилой, коммерческой и загородной недвижимости - www.cian.ru









© 2012 - 2026 ЦИАН. Крупнейшая и самая достоверная база данных по аренде и продаже жилой, коммерческой и загородной недвижимости - www.cian.ru









© 2012 - 2026 ЦИАН. Крупнейшая и самая достоверная база данных по аренде и продаже жилой, коммерческой и загородной недвижимости - www.cian.ru









© 2012 - 2026 ЦИАН. Крупнейшая и самая достоверная база данных по аренде и продаже жилой, коммерческой и загородной недвижимости - www.cian.ru



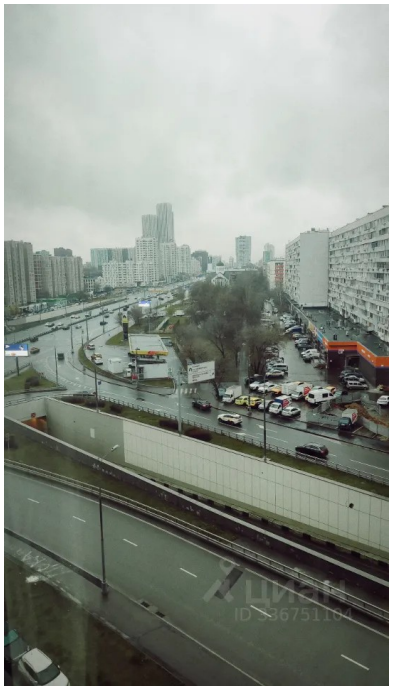



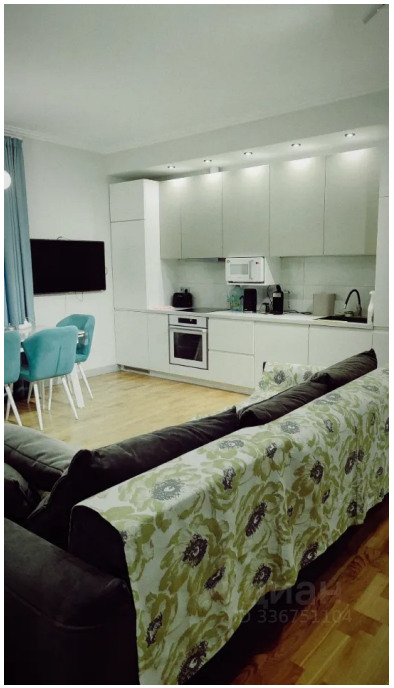

© 2012 - 2026 ЦИАН. Крупнейшая и самая достоверная база данных по аренде и продаже жилой, коммерческой и загородной недвижимости - www.cian.ru



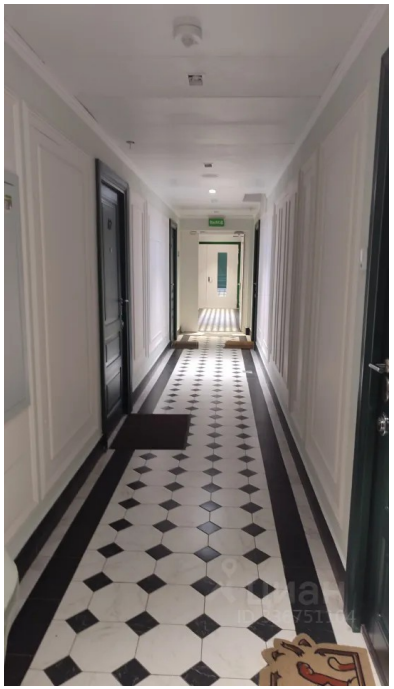



© 2012 - 2026 ЦИАН. Крупнейшая и самая достоверная база данных по аренде и продаже жилой, коммерческой и загородной недвижимости - www.cian.ru