2 этаж. дом 80.5 м² посуточно

11 ноября, 15:42

# Московская область, Серпухов городской округ, д. Никифорово, ул. Советская, 61А

Симферопольское, None км. до МКАД

**15 000 ₽**




Общая информация:

Площадь участка: 3.0 сот.

Представитель: **Представитель: ID 52897613**

Доступно к бронированию Предлагаем в аренду от собственника коттедж (дуплекс) загородный двухэтажный дом, разделенный на две части с общей стеной. Каждая часть, это отдельная секция дома, имеет отдельный вход со своим отдельным участком 3 сотки, на которой размещена мангальная зона, в живописном и красивом месте в деревне Никифорово вдали от трассы. ***Размещение происходит по паспорту заезжающих гостей, с заключением договора-оферты! Часть коттеджа рассчитана на 4 человек + 4 дополнительных гостя. Имеется парковка на несколько машин, дом отапливаемый, круглогодичный подъезд. На участке отдельно стоящая беседка с мангалом, столом и лавочками, освещение в темное время суток, к беседке имеется дополнительный вход/выход с части коттеджа. Часть коттеджа полностью укомплектована бытовой техникой (холодильник, мороз.камера, микроволновая печь, чайник, газовая варочная панель 2 конфорки, ТВ, огромный выбор фильмов, сериалов, спортивных и детских программ), также имеется необходимая посуда (тарелки, столовые приборы, кружки, стаканы, кастрюли, сковородки) полотенца и постельное белье. Первый этаж: кухня-гостиная (стол, диван, стулья) 2 изолированные спальни, санузел с душевой кабиной. Второй этаж: 4 спальных места, санузел. В деревне два магазина Продукты, один в шаговой доступности, режим работы сезонно (200 метров) от коттеджа, лес (грибы, ягоды по сезону), река Ока (рыбалка, купание). До места где на Оке можно искупаться, 15 минут на велосипеде. Ближайший магазин Пятёрочка (10 км) - Аренда на 4-х человек сутки -15 000₽ - Доплата за дополнительного гостя на весь срок аренды - 500₽ - Аренда бани 3 часа - 6000₽, доплата за последующий час - 1000₽ - Доплата за животное на весь срок аренды - 5000₽ ***для подтверждения бронирования вносится предоплата 50% Просьба оставлять дом в том виде, в котором он был на момент заселения. В случае утраты или поломки имущества необходимо будет возместить ущерб!

© 2012 - 2026 ЦИАН. Крупнейшая и самая достоверная база данных по аренде и продаже жилой, коммерческой и загородной недвижимости - www.cian.ru

Ссылка на объявление: https://www.cian.ru/rent/suburban/302717609





© 2012 - 2026 ЦИАН. Крупнейшая и самая достоверная база данных по аренде и продаже жилой, коммерческой и загородной недвижимости - www.cian.ru

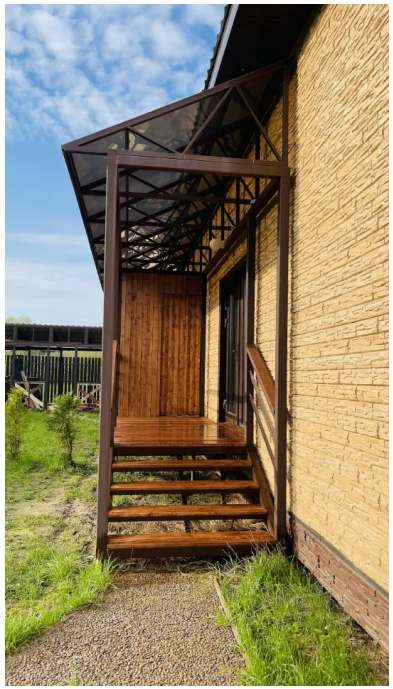



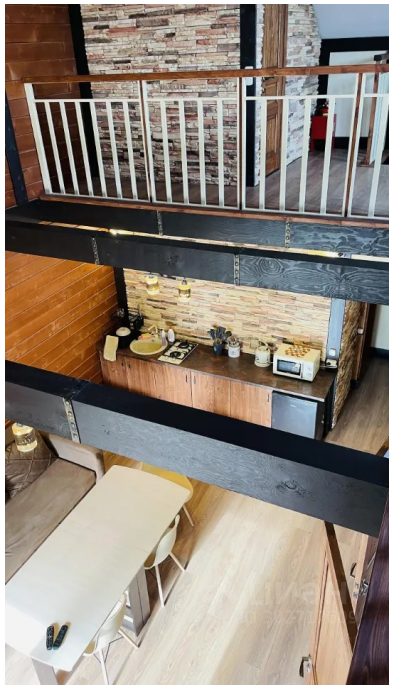

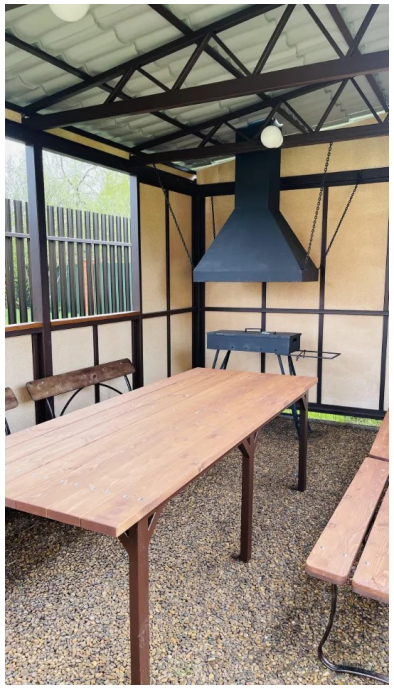

© 2012 - 2026 ЦИАН. Крупнейшая и самая достоверная база данных по аренде и продаже жилой, коммерческой и загородной недвижимости - www.cian.ru



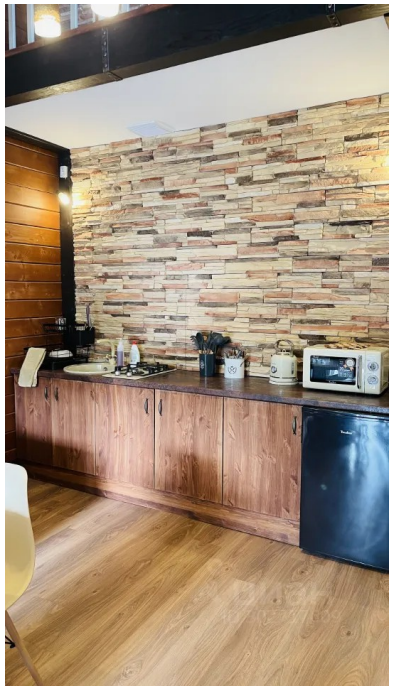



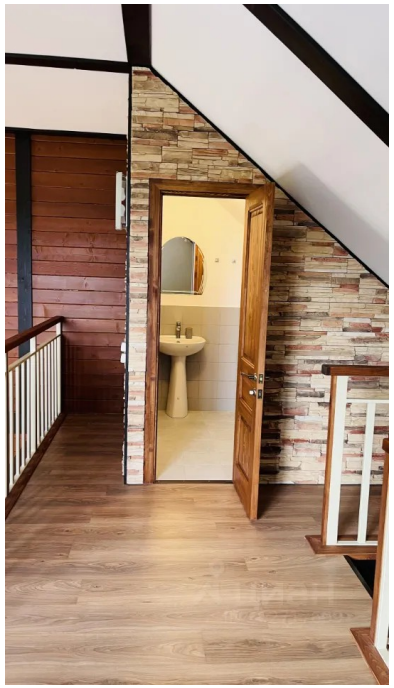

© 2012 - 2026 ЦИАН. Крупнейшая и самая достоверная база данных по аренде и продаже жилой, коммерческой и загородной недвижимости - www.cian.ru





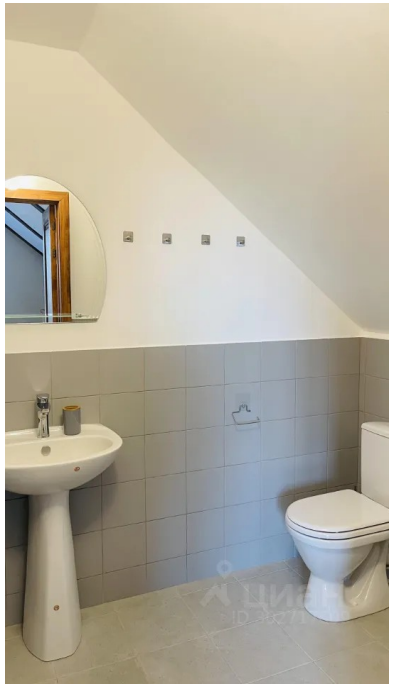

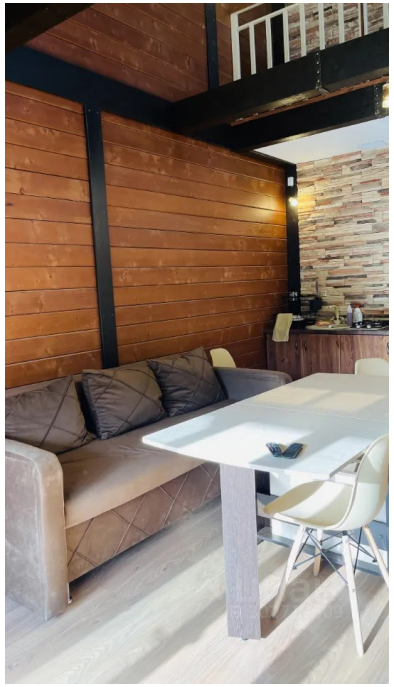

© 2012 - 2026 ЦИАН. Крупнейшая и самая достоверная база данных по аренде и продаже жилой, коммерческой и загородной недвижимости - www.cian.ru

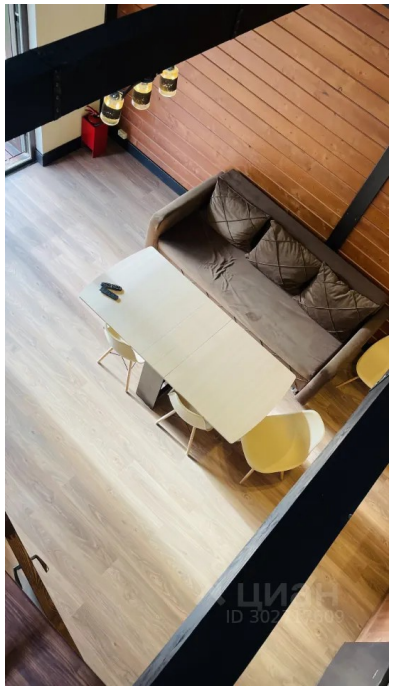







© 2012 - 2026 ЦИАН. Крупнейшая и самая достоверная база данных по аренде и продаже жилой, коммерческой и загородной недвижимости - www.cian.ru



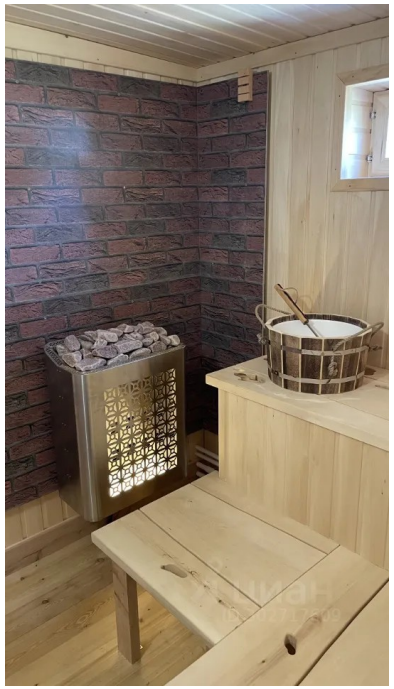





© 2012 - 2026 ЦИАН. Крупнейшая и самая достоверная база данных по аренде и продаже жилой, коммерческой и загородной недвижимости - www.cian.ru









© 2012 - 2026 ЦИАН. Крупнейшая и самая достоверная база данных по аренде и продаже жилой, коммерческой и загородной недвижимости - www.cian.ru



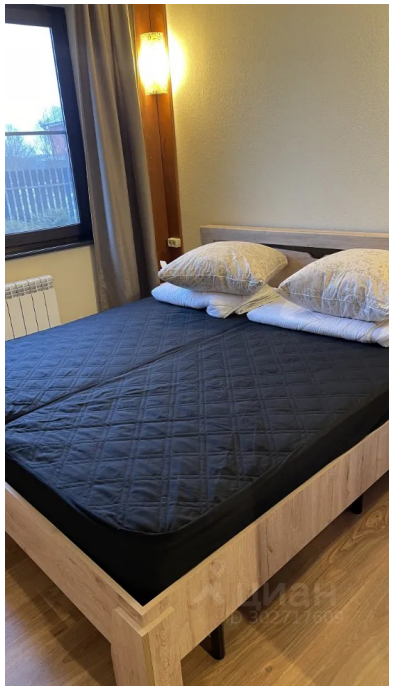

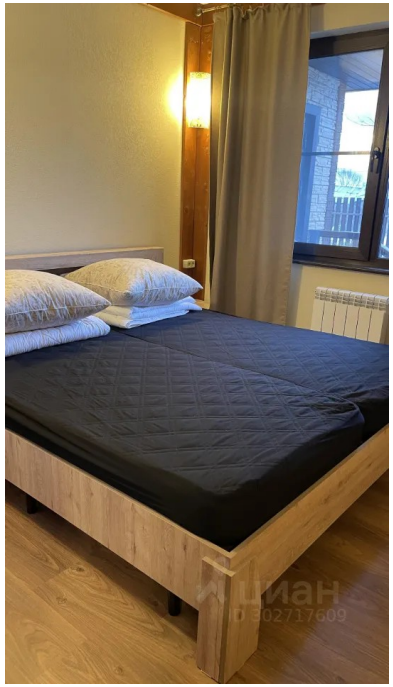

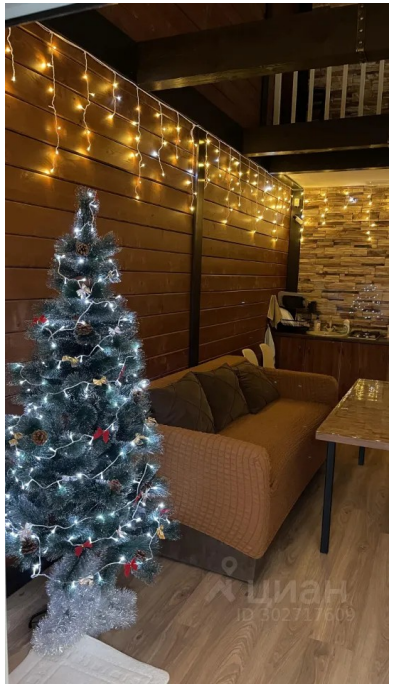

© 2012 - 2026 ЦИАН. Крупнейшая и самая достоверная база данных по аренде и продаже жилой, коммерческой и загородной недвижимости - www.cian.ru

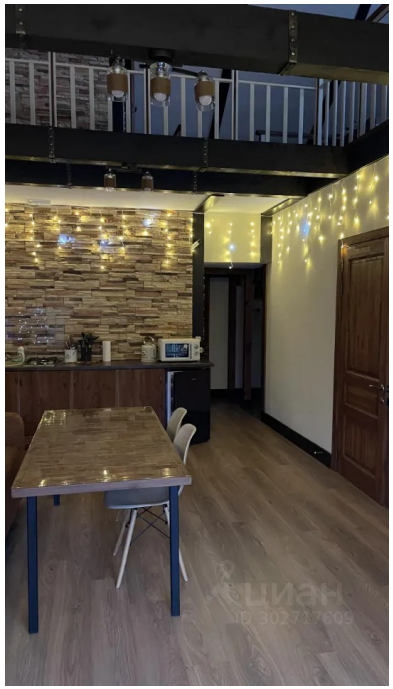

© 2012 - 2026 ЦИАН. Крупнейшая и самая достоверная база данных по аренде и продаже жилой, коммерческой и загородной недвижимости - www.cian.ru