2 этаж. таунхаус 206.0 м² на длительный срок (от года)

22 ноября, 15:25

# Московская область, Красногорск городской округ, д. Александровка, ул. Островского

Рублево-Успенское, None км. до МКАД

## 350 000 ₽

комиссия 50%, для агента 0%

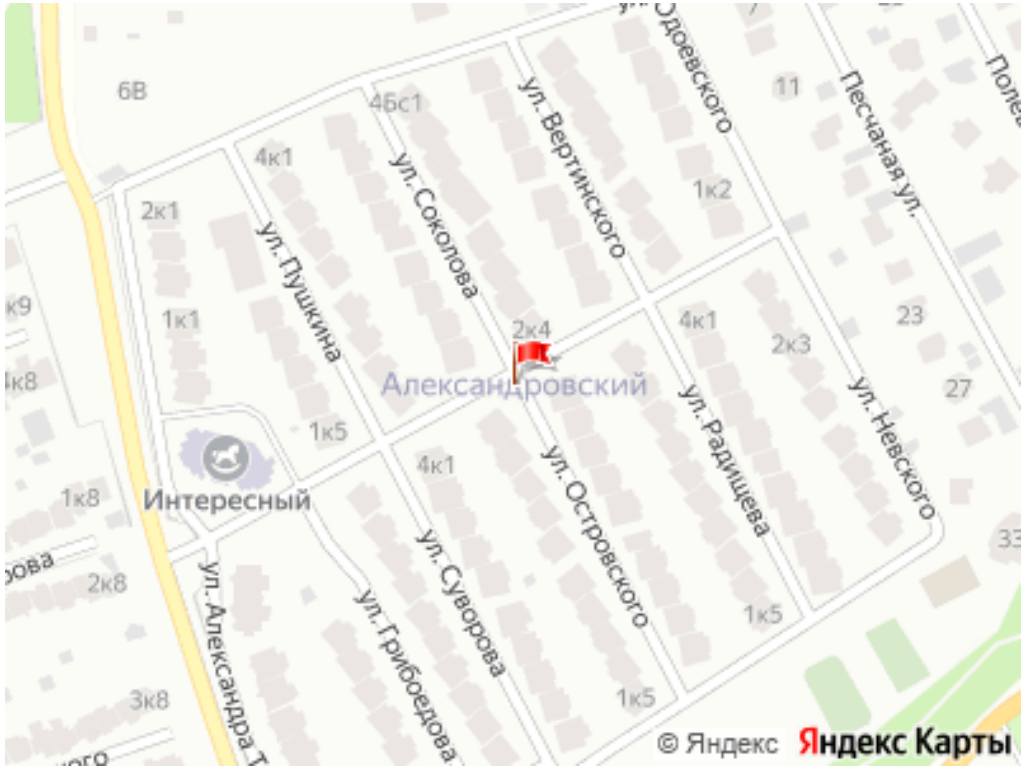


Общая информация:

Площадь участка: 3.0 сот.

Представитель: **Представитель: ID 138655040**

Александровский. Загородный таунхаус в стиле минимализм площадью 206 м² на приватном участке 3 сотки сочетает выразительную архитектуру и современный светлый интерьер. Продуманная планировка включает просторную кухню-гостиную, мастер-спальню с гардеробной и санузлом, три дополнительные спальни, кабинет и функциональные гардеробные. Терраса с видом на ухоженный сад, газон и живая изгородь из туй создают идеальное пространство для отдыха и загородной жизни. Комфорт в любое время года обеспечивают система вентиляции с очисткой воздуха, кондиционирование и теплый пол. Поэтажное описание • Первый уровень: холл, кухня-столовая-гостиная с террасой, кабинет, санузел, гардеробная, котельная. • Второй уровень: мастер-спальня с санузлом и гардеробной, 3 спальни, санузел. Главное о посёлке. "Александровский" — клубный посёлок на 13 гектарах с 286 кирпичными таунхаусами в европейском стиле. Начните утро с тренировки на открытом воздухе или партии в теннис, днём прогуляйтесь по территории, а зимой проведите время на катке. Для семейного отдыха подойдут детские площадки и собственные участки площадью от 3 до 6 соток. Территория охраняется, въезд осуществляется по пропускам или приглашениям. Главное о локации. "Александровский" — посёлок в 12 километрах от МКАД по Ильинскому шоссе, в 5 минутах от Москвы-реки. Проведите выходной у воды, отправляйтесь на прогулку в музей-усадьбу "Архангельское" или загляните в музеи и рестораны Рублёво-Успенского шоссе. За покупками отправляйтесь в "Барвиха Luxury Village", а для тренировки выбирайте "Ильинка-спорт" или фитнес-клуб "Прайд". До Москвы — 20 минут на машине. Комментарий эксперта. Меня зовут Анна Бобкова — брокер компании Whitewill. Я отвечаю за аренду этого лота. Свяжитесь со мной, чтобы получить расширенную презентацию, больше фотографий или договориться о просмотре. Могу провести экскурсию по локации и познакомить вас с этим лотом. ID 14 614.

Ссылка на объявление: https://www.cian.ru/rent/suburban/335586913

© 2012 - 2026 ЦИАН. Крупнейшая и самая достоверная база данных по аренде и продаже жилой, коммерческой и загородной недвижимости - www.cian.ru





© 2012 - 2026 ЦИАН. Крупнейшая и самая достоверная база данных по аренде и продаже жилой, коммерческой и загородной недвижимости - www.cian.ru









© 2012 - 2026 ЦИАН. Крупнейшая и самая достоверная база данных по аренде и продаже жилой, коммерческой и загородной недвижимости - www.cian.ru









© 2012 - 2026 ЦИАН. Крупнейшая и самая достоверная база данных по аренде и продаже жилой, коммерческой и загородной недвижимости - www.cian.ru



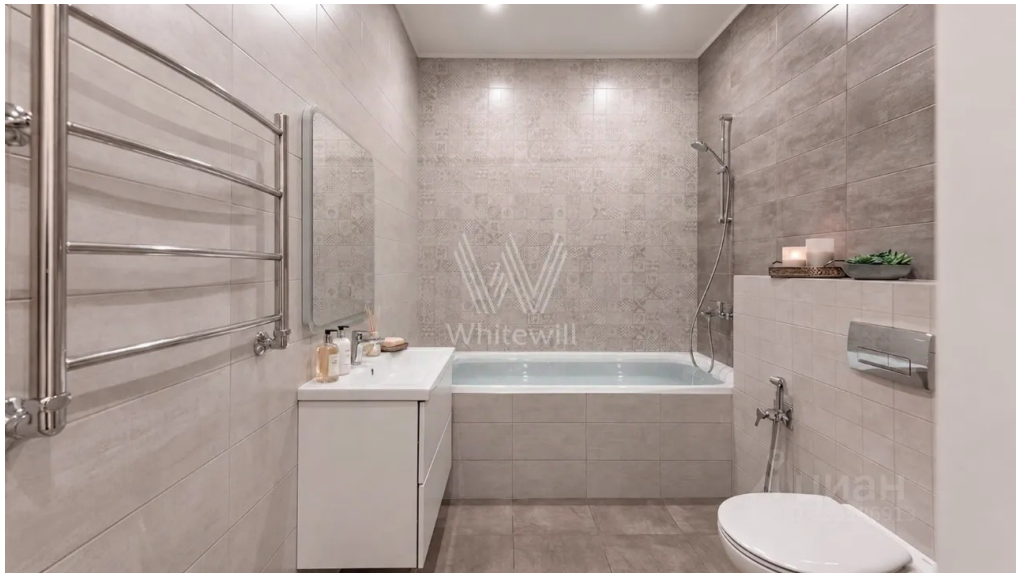





© 2012 - 2026 ЦИАН. Крупнейшая и самая достоверная база данных по аренде и продаже жилой, коммерческой и загородной недвижимости - www.cian.ru





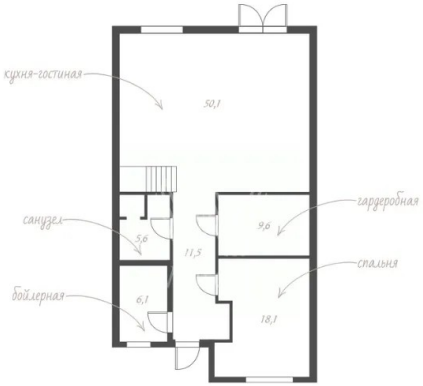


Первый уровень

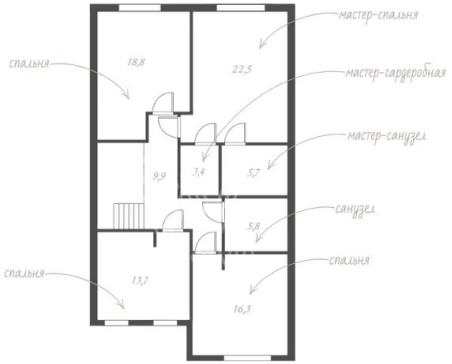


Второй уровень

© 2012 - 2026 ЦИАН. Крупнейшая и самая достоверная база данных по аренде и продаже жилой, коммерческой и загородной недвижимости - www.cian.ru