своб. назнач.

Москва, Троицк, район ТАО (Троицкий), ул. Городская, 10

Метро: Троицк, 22 мин. пешком

19 000 000 □

176 089 □ за м²

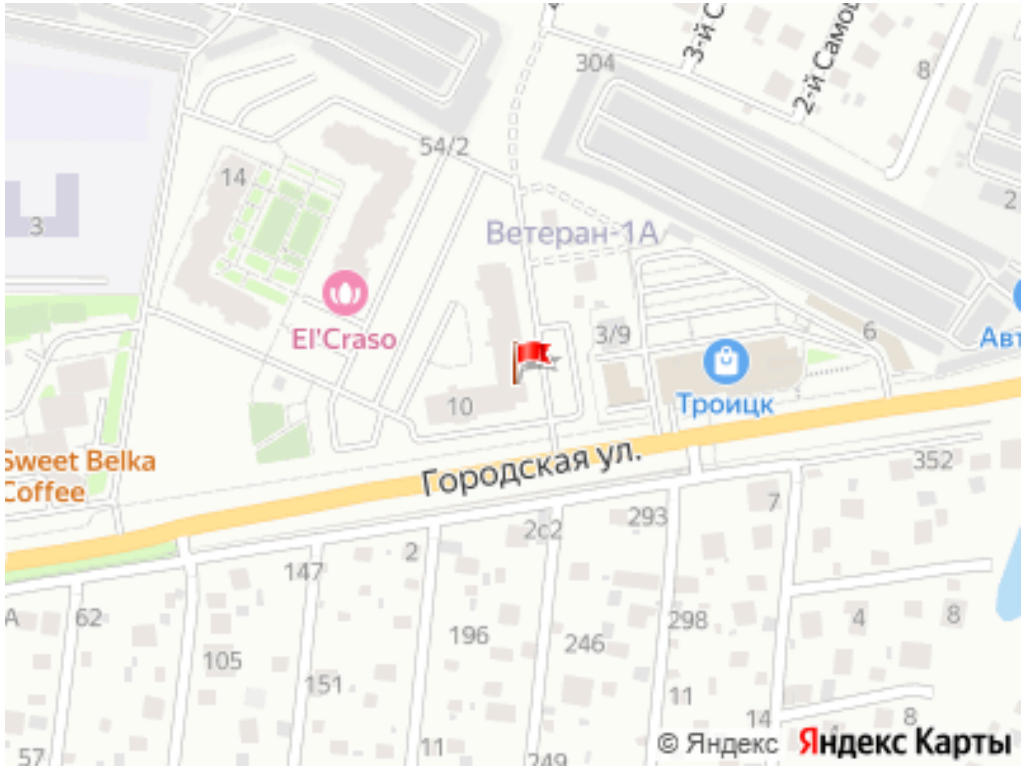

Общая информация:

Этаж:	1 / 19
Площадь:	107.9 м²
Комнаты:	None
Здание:	административное
Тип договора:	продажа объекта
Пропускная система:	—
Мебель:	нет
Телефонные линии:	—

Представитель: **Евгений Беляков**

Продается коммерческое нежилое помещение от застройщика общей площадью 107. кв.м. Высокие потолки 5.1 метров. Электричество 24 кВт. Два входа с улицы. Окна смотрят на улицу. Все коммуникации. Оперативный показ. Можно с НДС.

Ссылка на объявление: https://www.cian.ru/sale/commercial/332091793

© 2012 - 2026 ЦИАН. Крупнейшая и самая достоверная база данных по аренде и продаже жилой, коммерческой и загородной недвижимости - www.cian.ru





Блок 1/1
107,9 м²





© 2012 - 2026 ЦИАН. Крупнейшая и самая достоверная база данных по аренде и продаже жилой, коммерческой и загородной недвижимости - www.cian.ru

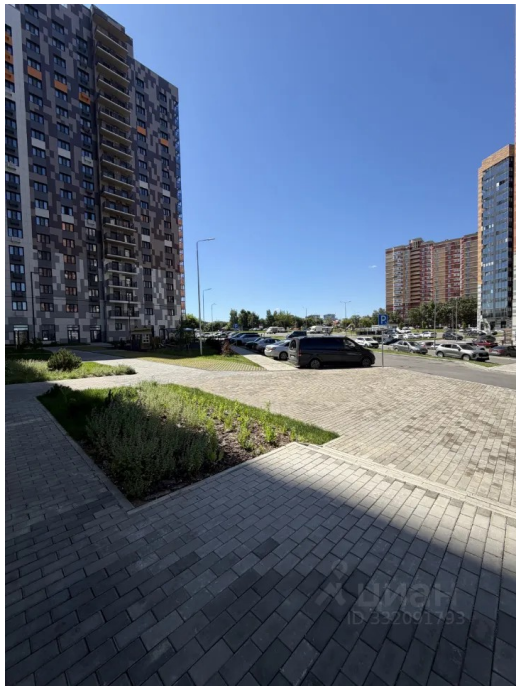



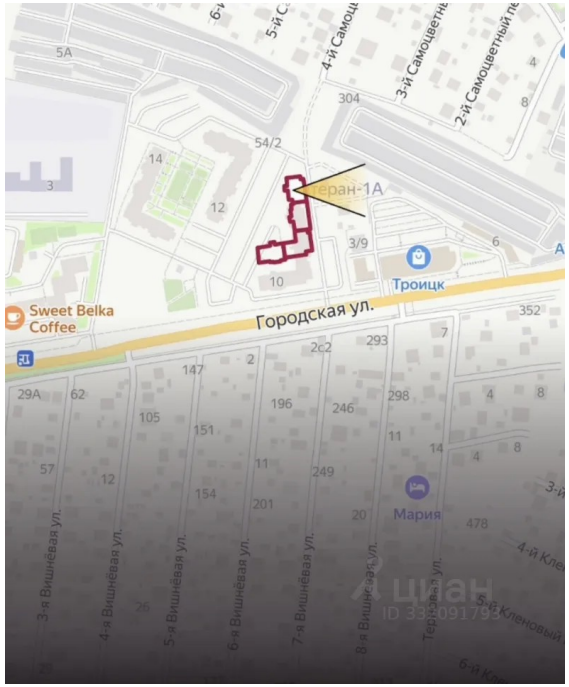

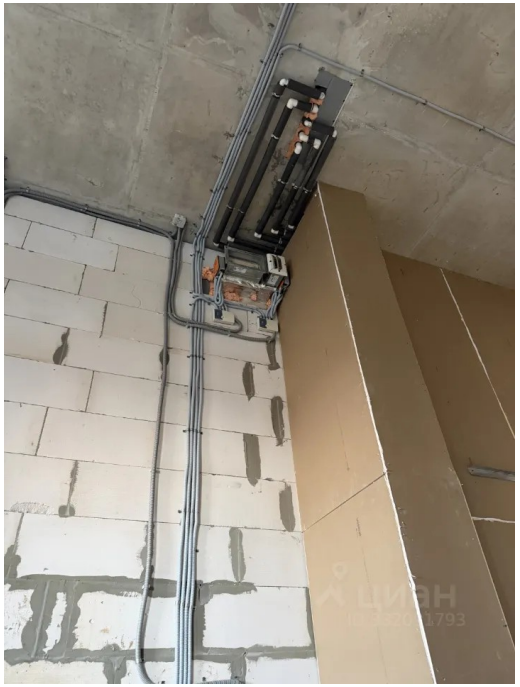

© 2012 - 2026 ЦИАН. Крупнейшая и самая достоверная база данных по аренде и продаже жилой, коммерческой и загородной недвижимости - www.cian.ru









© 2012 - 2026 ЦИАН. Крупнейшая и самая достоверная база данных по аренде и продаже жилой, коммерческой и загородной недвижимости - www.cian.ru



© 2012 - 2026 ЦИАН. Крупнейшая и самая достоверная база данных по аренде и продаже жилой, коммерческой и загородной недвижимости - www.cian.ru