своб. назнач.

Москва, район Мещанский, просп. Мира, 47С2

Метро: Проспект Мира, 2 мин. пешком

30 000 000 □

300 000 □ за м²

Общая информация:

Этаж:	-1 / 7
Площадь:	100.0 м²
Комнаты:	None
Здание:	административное
Тип договора:	продажа объекта
Пропускная система:	—
Мебель:	нет
Телефонные линии:	—

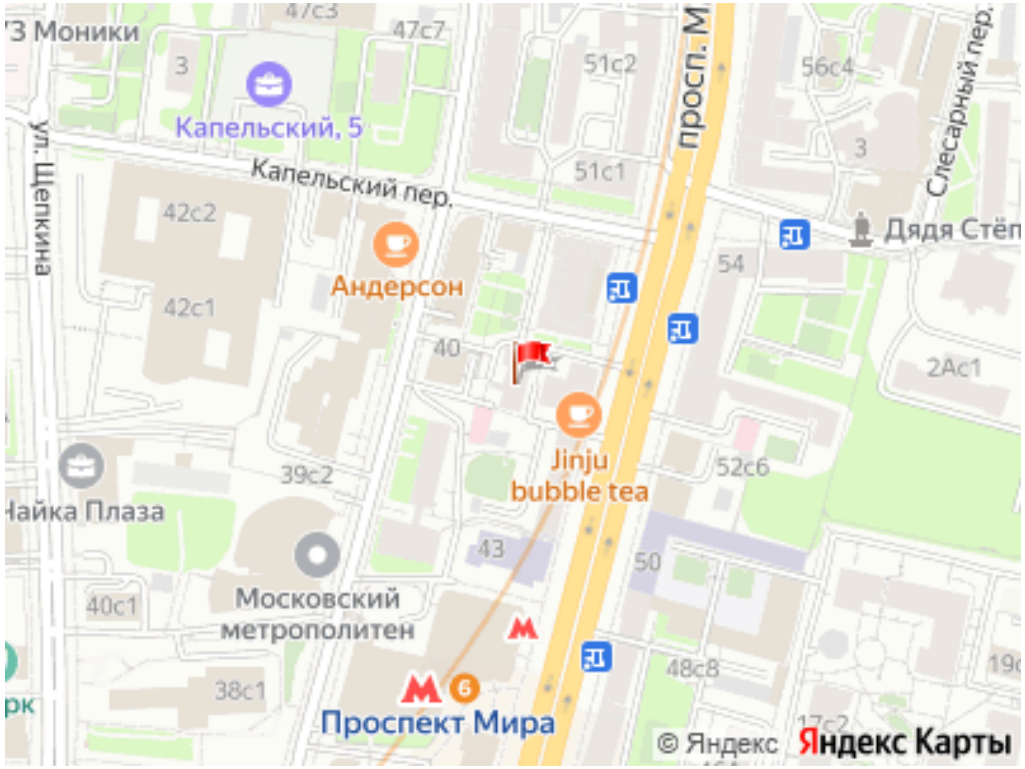

Представитель: **Яловский-Корнилов Group-Realty**

Коммерческое помещение свободного назначения 100 м² в подвале жилого дома на первой линии, пр-т Мира, 47с2 — в пешей доступности от метро Проспект Мира. Готовая точка с отдельным входом с улицы: окна в приямках, потолки 2,5 м. Подходит для магазина, ломбарда, сервиса, клиентского офиса, салона и других форматов с массовой посещаемостью. Высокий пешеходный трафик, который вырастет после открытия СК Олимпийский. Что уже сделано: капитальный ремонт (чистовая отделка) в прошлом году установлены вентиляция и кондиционеры электрическая мощность 30 кВт, возможно увеличение до 55 кВт без прокладки кабеля центральное отопление Бесплатная парковка за шлагбаумом — 2 места, подходит для грузового транспорта. Удобно для клиентов и сотрудников. Напишите или позвоните — расскажу детали и организую показ.

Ссылка на объявление: https://www.cian.ru/sale/commercial/336385379

© 2012 - 2026 ЦИАН. Крупнейшая и самая достоверная база данных по аренде и продаже жилой, коммерческой и загородной недвижимости - www.cian.ru





© 2012 - 2026 ЦИАН. Крупнейшая и самая достоверная база данных по аренде и продаже жилой, коммерческой и загородной недвижимости - www.cian.ru









© 2012 - 2026 ЦИАН. Крупнейшая и самая достоверная база данных по аренде и продаже жилой, коммерческой и загородной недвижимости - www.cian.ru







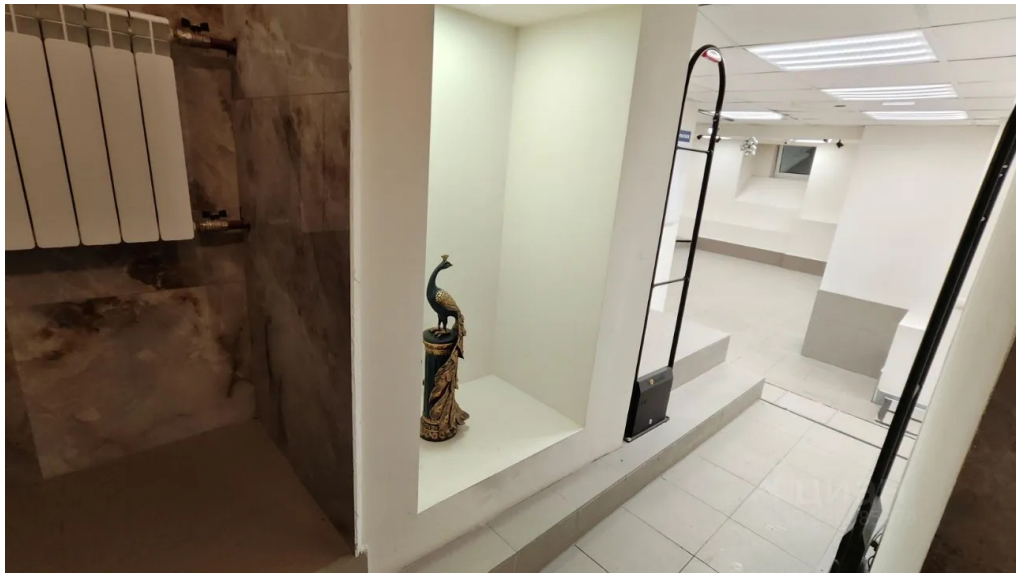

© 2012 - 2026 ЦИАН. Крупнейшая и самая достоверная база данных по аренде и продаже жилой, коммерческой и загородной недвижимости - www.cian.ru





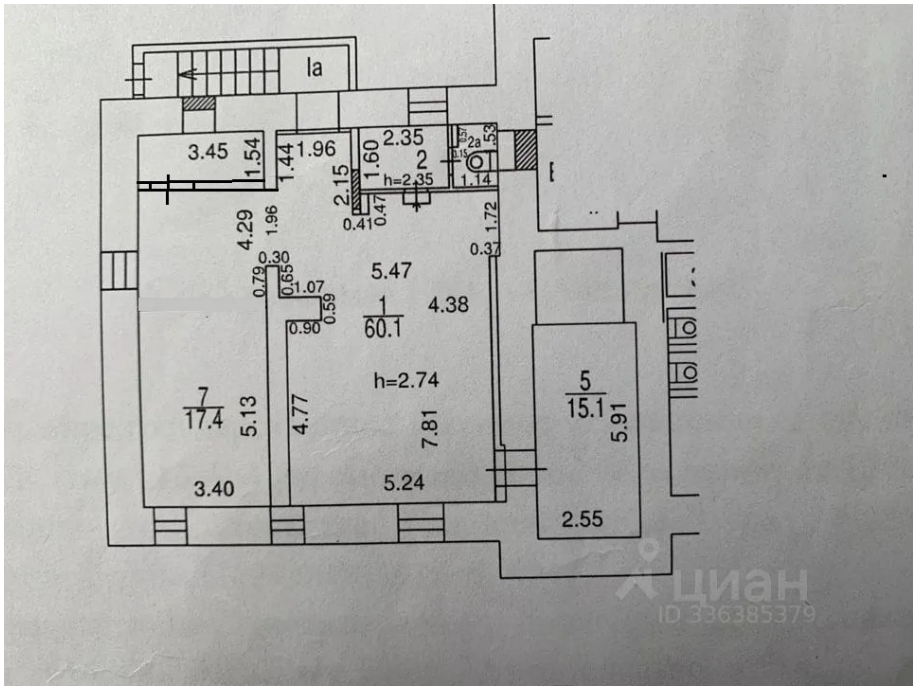

© 2012 - 2026 ЦИАН. Крупнейшая и самая достоверная база данных по аренде и продаже жилой, коммерческой и загородной недвижимости - www.cian.ru