1-комн. кв.

22 октября, 01:57

Московская область, Люберцы городской округ, Мирный пгт, ул. Академика Северина, 9/2

Метро: Жулебино, 18 мин. на машине

9 500 000 ₽ возможна ипотека

281 900 ₽ за м²

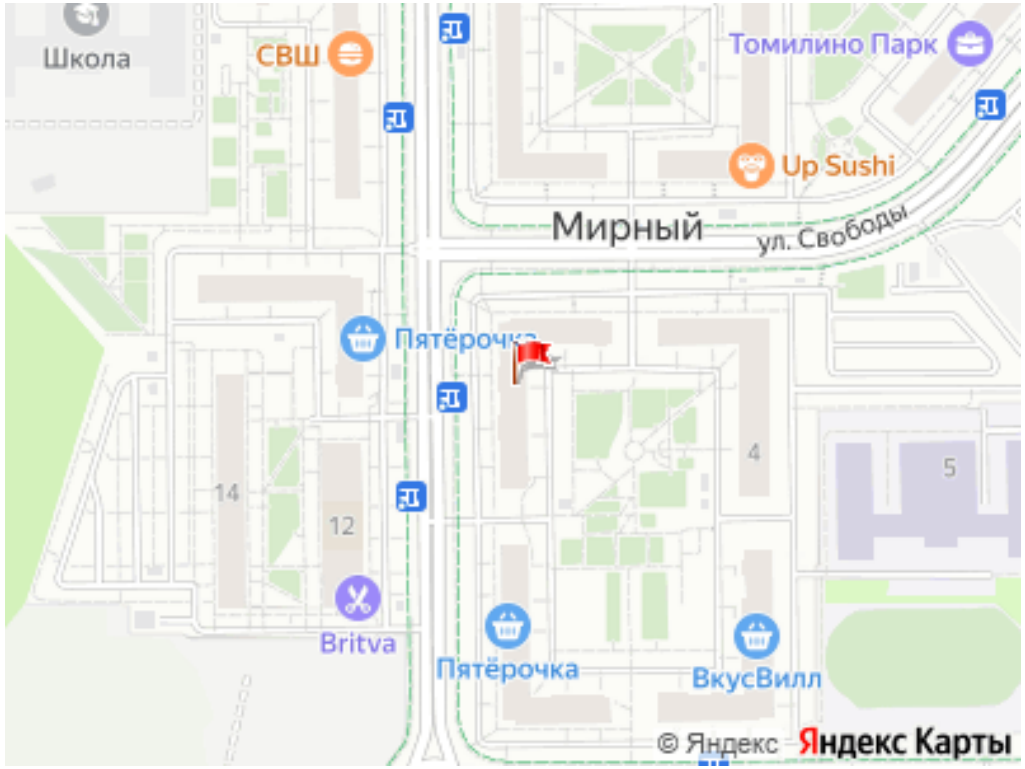

Общая информация:

Этаж:	6 / 17
Тип дома:	вторичка, кирпично-монолитный
Тип продажи:	свободная
Общая площадь:	33.7 м²
Площадь комнат:	—
Жилая площадь:	14.9 м²
Площадь кухни:	9.4 м²
Санузел:	1 совм.
Балкон:	1 балк.
Лифт:	1 пасс. + 1 груз.
Вид из окна:	—
Телефон:	нет

В квартире:

✗ Телефон

Представитель: **Ольга Шлёнова**

Продаётся прекрасная однокомнатная квартира с отделкой. Более 3-х лет в собственности. Расположена на 6 этаже 17 этажного монолитно-кирпичного дома, в ЖК "Томилино-парк" от застройщика "Самолет" Квартира светлая, окна во двор, подключен интернет.Вся инфраструктура(детсады, школы, магазины, парки, фитнес клубы) ТРАНСПОРТ: до центра столицы время в пути-45 минут, до метро " Котельники"-10 мин, до метро "Жулебино"-15 минут, платформа "Томилино" и "Красково"-5 минут (на маршрутном такси до самого ЖК), строится МЦД .Из ЖК можно выехать на Рязанскую магистраль по Новорязанскому шоссе. Подходит под ипотеку! Свободная продажа, без обременений. Документы готовы быстрый выход на сделку.

Ссылка на объявление: https://www.cian.ru/sale/flat/275771916

© 2012 - 2026 ЦИАН. Крупнейшая и самая достоверная база данных по аренде и продаже жилой, коммерческой и загородной недвижимости - www.cian.ru



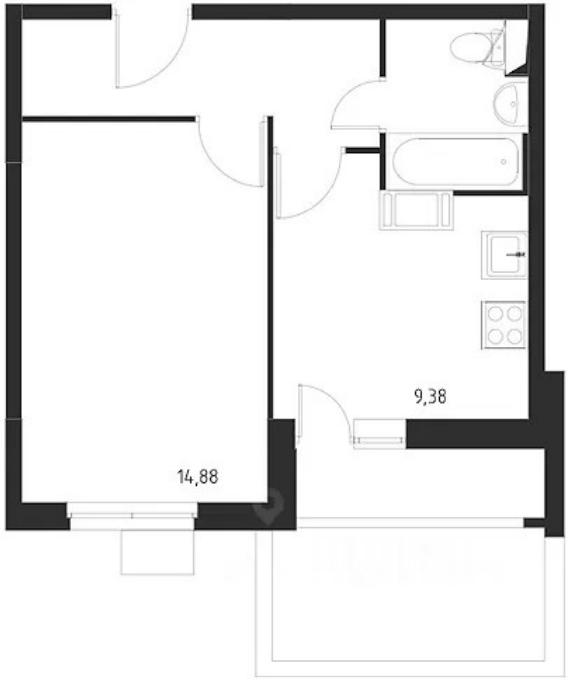

© 2012 - 2026 ЦИАН. Крупнейшая и самая достоверная база данных по аренде и продаже жилой, коммерческой и загородной недвижимости - www.cian.ru



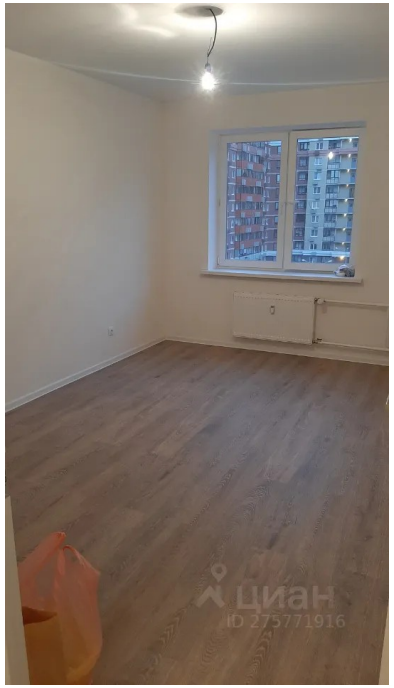



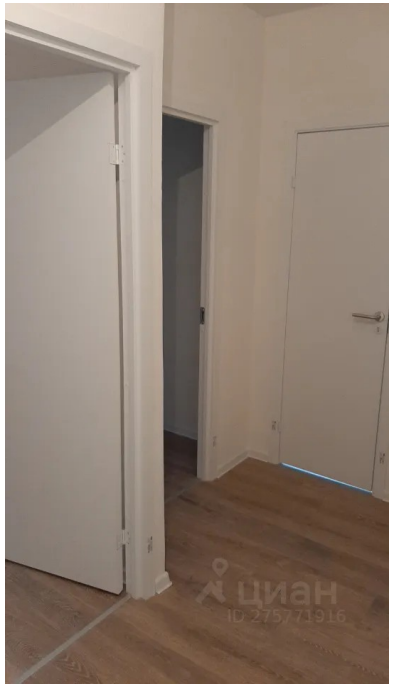

© 2012 - 2026 ЦИАН. Крупнейшая и самая достоверная база данных по аренде и продаже жилой, коммерческой и загородной недвижимости - www.cian.ru

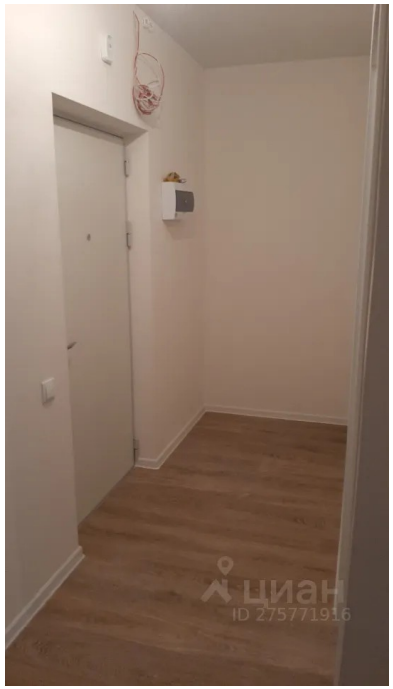



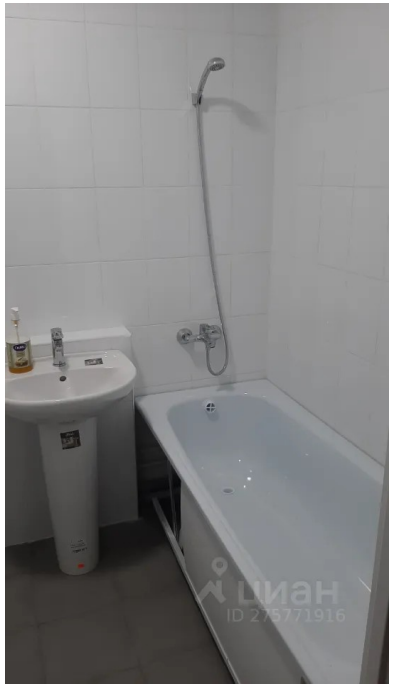



© 2012 - 2026 ЦИАН. Крупнейшая и самая достоверная база данных по аренде и продаже жилой, коммерческой и загородной недвижимости - www.cian.ru





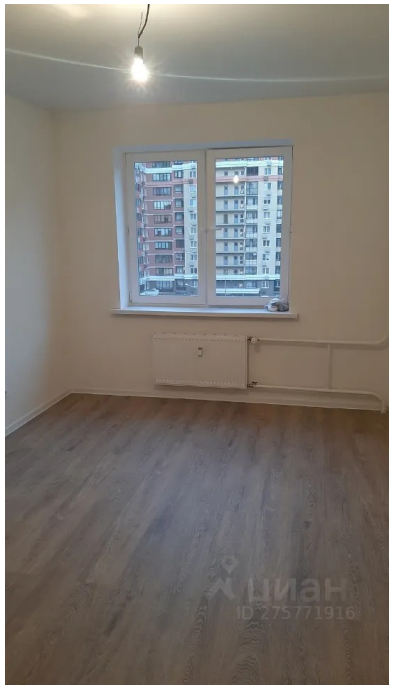

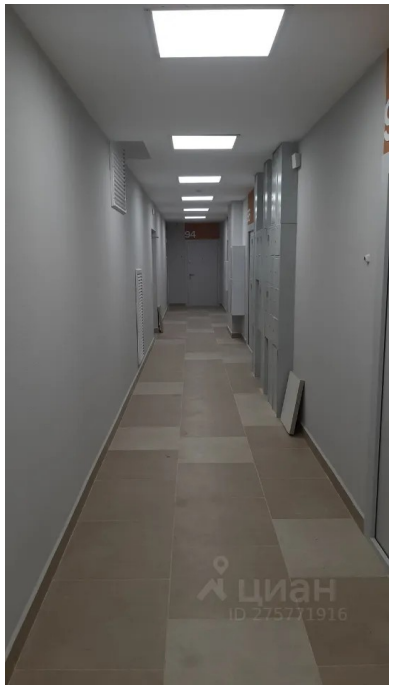

© 2012 - 2026 ЦИАН. Крупнейшая и самая достоверная база данных по аренде и продаже жилой, коммерческой и загородной недвижимости - www.cian.ru



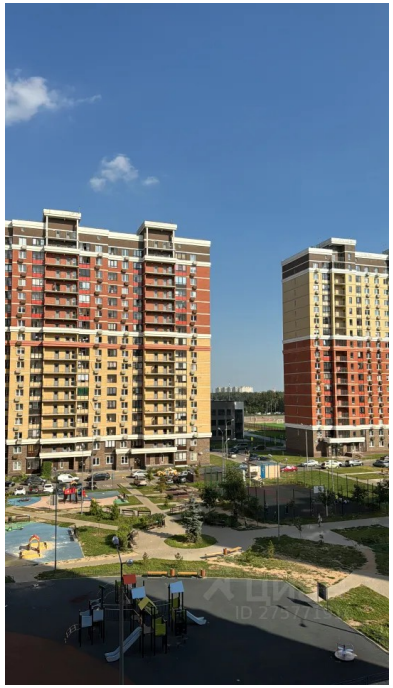



© 2012 - 2026 ЦИАН. Крупнейшая и самая достоверная база данных по аренде и продаже жилой, коммерческой и загородной недвижимости - www.cian.ru