многокомн. кв.

24 ноября, 16:46

Москва, район Головинский, Михалковская ул., 50

Метро: Коптево, 9 мин. пешком

12 350 000 ₽ возможна ипотека

571 760 ₽ за м²



Общая информация:

Этаж:	6 / 29
Тип дома:	вторичка
Тип продажи:	свободная
Общая площадь:	21.6 м²
Площадь комнат:	—
Жилая площадь:	—
Площадь кухни:	—
Санузел:	нет
Балкон:	нет
Лифт:	—
Вид из окна:	—
Телефон:	нет

В квартире:

✗ Телефон

Представитель: **Никита Казаков**

За объект уже внесли аванс Продаётся квартира в монолитном доме на 6 этаже из 29. Дом расположен в районе с развитой инфраструктурой, рядом находятся станции метро. В шаговой доступности находится парк с озером, что обеспечивает спокойствие и тишину.Квартира без отделки, что позволяет воплотить любые дизайнерские идеи. Совмещённый санузел требует вашего внимания к деталям при планировке. Из окон открывается вид на зелёные насаждения и водоём, создавая атмосферу уюта и комфорта.В доме предусмотрены современные инженерные системы, включая мусоропровод и консьерж. Парковка доступна во дворе, а также предусмотрено место для велосипедов.

Ссылка на объявление: https://www.cian.ru/sale/flat/334048221

© 2012 - 2026 ЦИАН. Крупнейшая и самая достоверная база данных по аренде и продаже жилой, коммерческой и загородной недвижимости - www.cian.ru



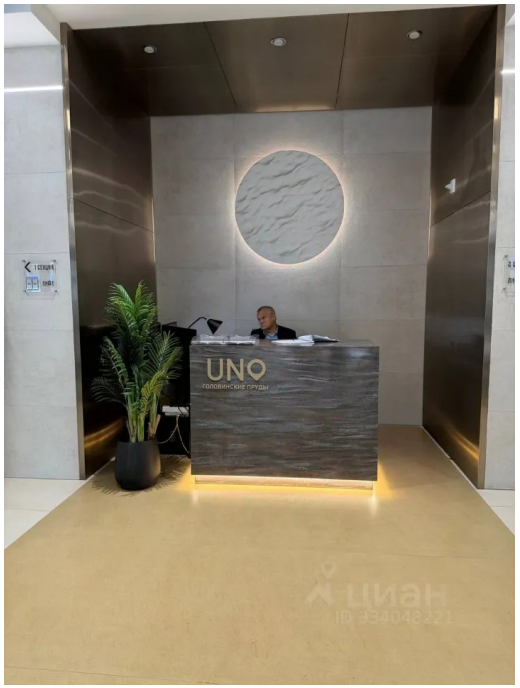

© 2012 - 2026 ЦИАН. Крупнейшая и самая достоверная база данных по аренде и продаже жилой, коммерческой и загородной недвижимости - www.cian.ru









© 2012 - 2026 ЦИАН. Крупнейшая и самая достоверная база данных по аренде и продаже жилой, коммерческой и загородной недвижимости - www.cian.ru









© 2012 - 2026 ЦИАН. Крупнейшая и самая достоверная база данных по аренде и продаже жилой, коммерческой и загородной недвижимости - www.cian.ru





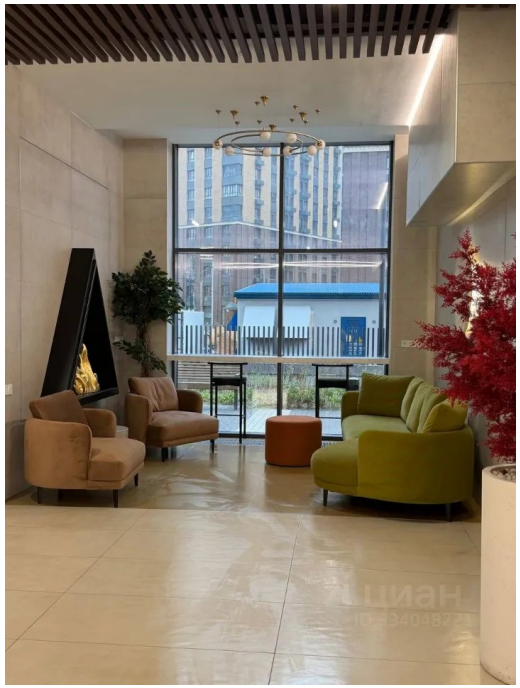

© 2012 - 2026 ЦИАН. Крупнейшая и самая достоверная база данных по аренде и продаже жилой, коммерческой и загородной недвижимости - www.cian.ru