1-комн. кв.

13 ноября, 12:17

Московская область, Люберцы городской округ, Октябрьский пгт, ул. Текстильщиков, 7А

Метро: Жулебино, 20 мин. на машине

9 000 000 ₽ возможна ипотека

239 362 ₽ за м²



Общая информация:

Этаж:	15 / 18
Тип дома:	вторичка, панельный дом
Тип продажи:	свободная
Общая площадь:	37.6 м²
Площадь комнат:	—
Жилая площадь:	16.1 м²
Площадь кухни:	10.1 м²
Санузел:	1 совм.
Балкон:	1 лодж.
Лифт:	1 пасс. + 1 груз.
Вид из окна:	двор
Телефон:	нет

В квартире:

✗ Телефон

Представитель: **Представитель: ID 145142540**

Уютная квартира в зелёном микрорайне Подмосковья. Развитая инфраструктура и хорошая транспортная доступность.

Ссылка на объявление: https://www.cian.ru/sale/flat/334869385

© 2012 - 2026 ЦИАН. Крупнейшая и самая достоверная база данных по аренде и продаже жилой, коммерческой и загородной недвижимости - www.cian.ru





© 2012 - 2026 ЦИАН. Крупнейшая и самая достоверная база данных по аренде и продаже жилой, коммерческой и загородной недвижимости - www.cian.ru







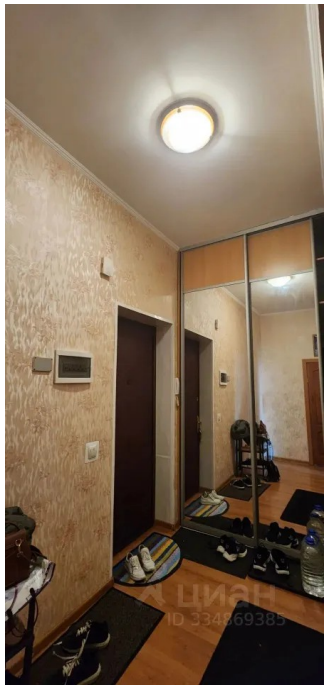

© 2012 - 2026 ЦИАН. Крупнейшая и самая достоверная база данных по аренде и продаже жилой, коммерческой и загородной недвижимости - www.cian.ru

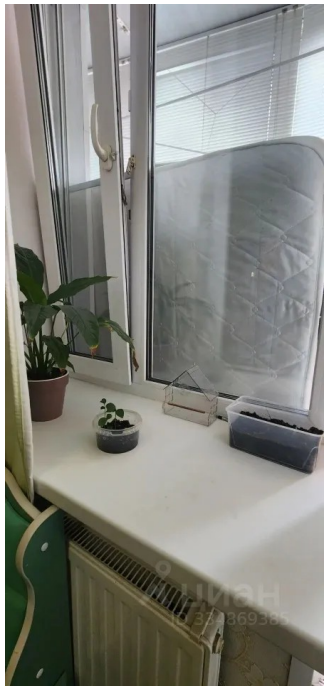



© 2012 - 2026 ЦИАН. Крупнейшая и самая достоверная база данных по аренде и продаже жилой, коммерческой и загородной недвижимости - www.cian.ru