многокомн. кв.

28 ноября, 17:29

Москва, район Раменки, ул. Василия Ланового, 1к1

Метро: Аминьевская, 7 мин. пешком

21 490 000 □ возможна ипотека

741 035 □ за м²

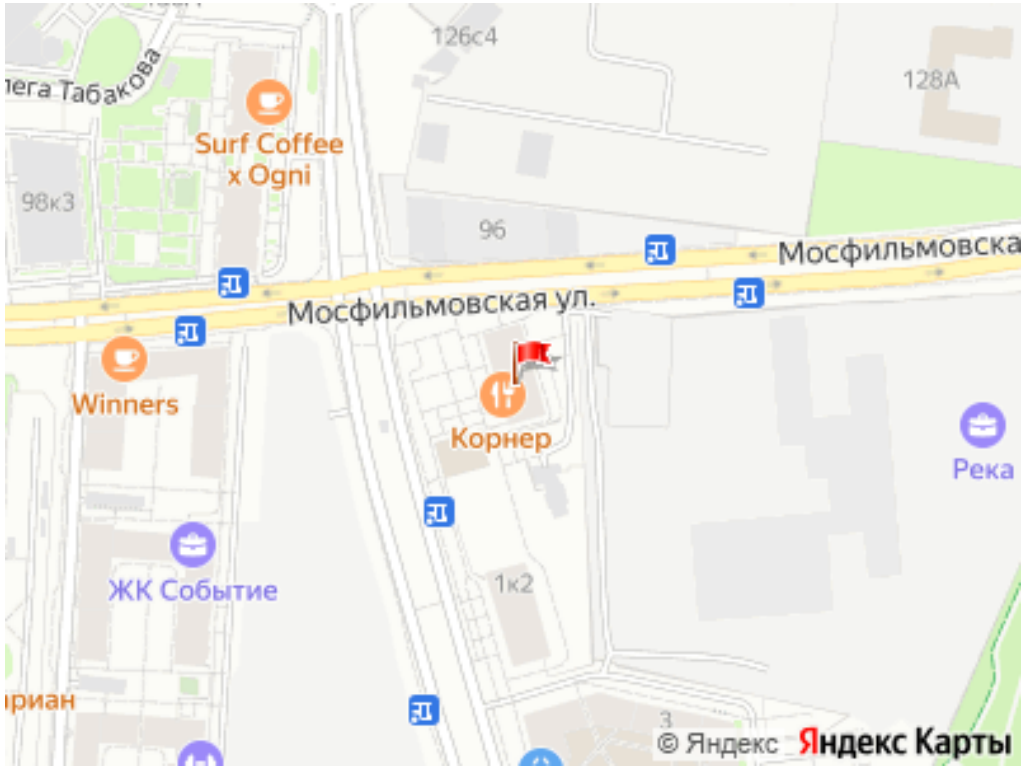

Общая информация:

Этаж:	15 / 43
Тип дома:	вторичка, монолитный
Тип продажи:	свободная
Общая площадь:	29.0 м²
Площадь комнат:	20 м²
Жилая площадь:	16.0 м²
Площадь кухни:	8.0 м²
Санузел:	1 совм.
Балкон:	1 лодж.
Лифт:	3 пасс.
Вид из окна:	двор и улица
Телефон:	нет

В квартире:

✗ Телефон

Представитель: **Представитель: ID 130327812**

Арт. 146204518 ВИДОВАЯ СТУДИЯ В РАМЕНКАХ! Продается просторная студия с панорамным видом на МГУ, Москва сити и лесопарковую зону в Жилом комплексе бизнес-класса "ОГНИ", расположенном в престижном районе Раменки, известном постоянным ростом статуса проживания и неуклонным ростом цен на недвижимость. Жилой комплекс интегрирован в один из самых больших и современных проектов Москвы от компании Донстрой, расположенный в пойме реки Раменка с уникальными экологическими характеристиками. Прекрасно развитая инфраструктура: лучшие школы, детские сады, кафе и рестораны, фитнес-клубы, спортивные комплексы и медицинские учреждения, лучшие учебные заведения столицы, в том числе МГУ, МГИМО, Всероссийская академия внешней торговли, РАНХИГС, РГУ, РУДН. Район Раменки знаменит своими парками и заповедниками: Воробьевы горы и Долина реки Сетунь, Парк Олимпийской деревни, Парк 50-летия Октября, Парк Победы. В двух минутах пешком - парк "Событие" площадью 12га, в котором предусмотрены спортивные, прогулочные, событийные, молодежные пространства и большая природная зона у реки. Технические характеристики квартиры: Квартира расположена на комфортном 15 этаже с потрясающими видами на благоустроенный парк, пойму реки, МГУ и Москва-Сити. Квартира прекрасно зонирована: большая гостиная, зона спальни с выходом на большую лоджию. Квартира очень светлая и просторная благодаря продуманной планировке. ЖК и его инфраструктура: Дом и вся территория обеспечены

© 2012 - 2026 ЦИАН. Крупнейшая и самая достоверная база данных по аренде и продаже жилой, коммерческой и загородной недвижимости - www.cian.ru

круглосуточной охраной, системами контроля доступа и видеонаблюдения. Большой двор-парк с современным декоративным ландшафтным дизайном, прогулочными дорожками и деткой площадкой. Собственная инфраструктура с ресторанами, кофейнями, магазинами, фитнес-клубом, салонами красоты. Мобильное приложение для жителей и концепция двор без машин. Пункты выдачи Ozon и Wildberries. Уютные зоны отдыха с лежаками, беседки с розетками, где можно работать на свежем воздухе. Отличная транспортная доступность: До станций метро "Мичуринский проспект" и "Аминьевская" 7-10 минут пешком. Удобный выезд на Аминьевское шоссе, Кутузовский проспект, проспект Генерала Дорохова, Мичуринский проспект, Мосфильмовскую улицу. До престижнейших вузов Москвы МГУ и МГИМО можно добраться на а/м за 10 минут. Юридические аспекты: Один собственник, Прямая продажа, Полная стоимость в ДКП. Наша компания организует всё необходимое для проведения сделки, в том числе, при необходимости, поможем с одобрением ипотеки. Обязательное присутствие юриста на каждом этапе. Все сделки застрахованы. Предлагаем Вам комфортное проживание в новом современном микрорайоне Москвы с отличной экологией в окружении респектабельных соседей!

Ссылка на объявление: https://www.cian.ru/sale/flat/334885288





© 2012 - 2026 ЦИАН. Крупнейшая и самая достоверная база данных по аренде и продаже жилой, коммерческой и загородной недвижимости - www.cian.ru









© 2012 - 2026 ЦИАН. Крупнейшая и самая достоверная база данных по аренде и продаже жилой, коммерческой и загородной недвижимости - www.cian.ru







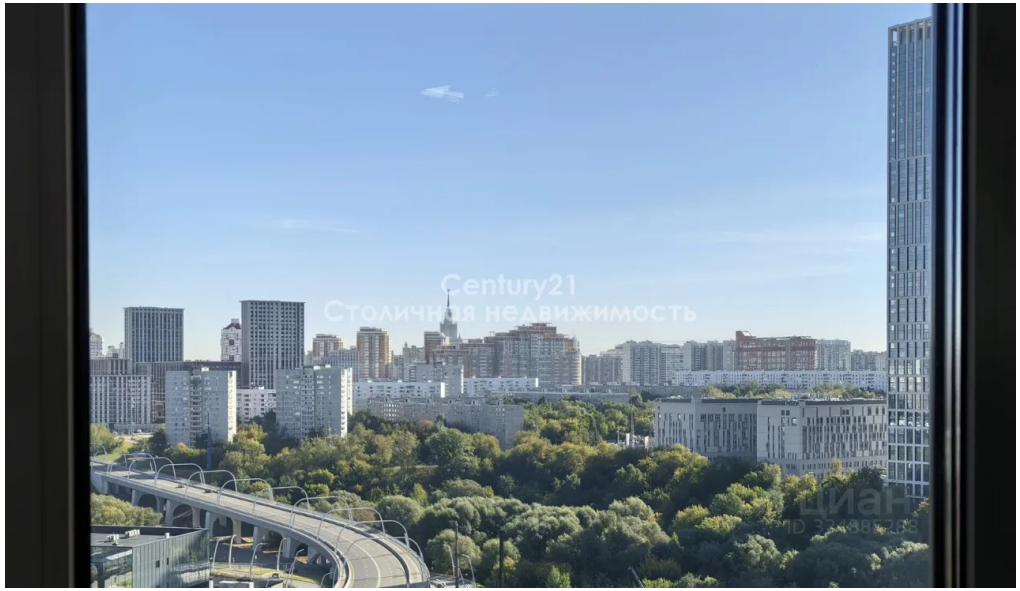

© 2012 - 2026 ЦИАН. Крупнейшая и самая достоверная база данных по аренде и продаже жилой, коммерческой и загородной недвижимости - www.cian.ru









© 2012 - 2026 ЦИАН. Крупнейшая и самая достоверная база данных по аренде и продаже жилой, коммерческой и загородной недвижимости - www.cian.ru

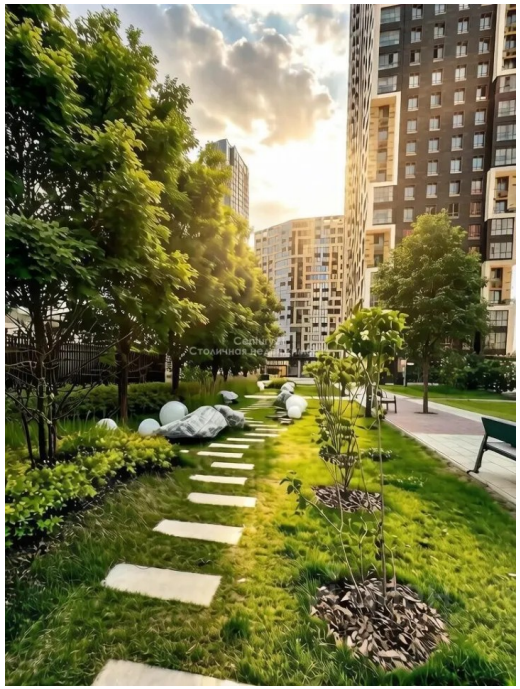

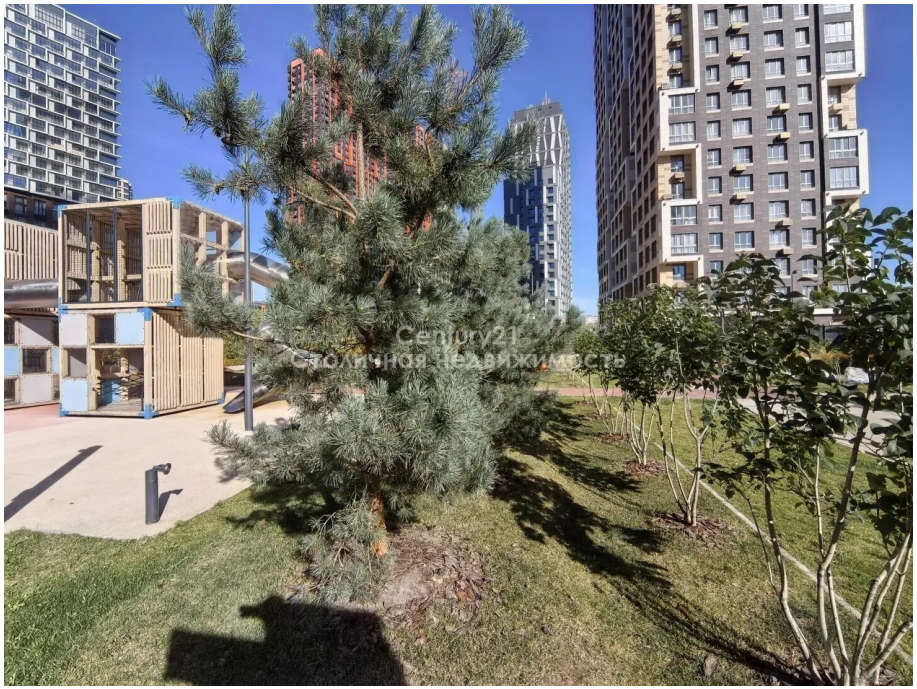

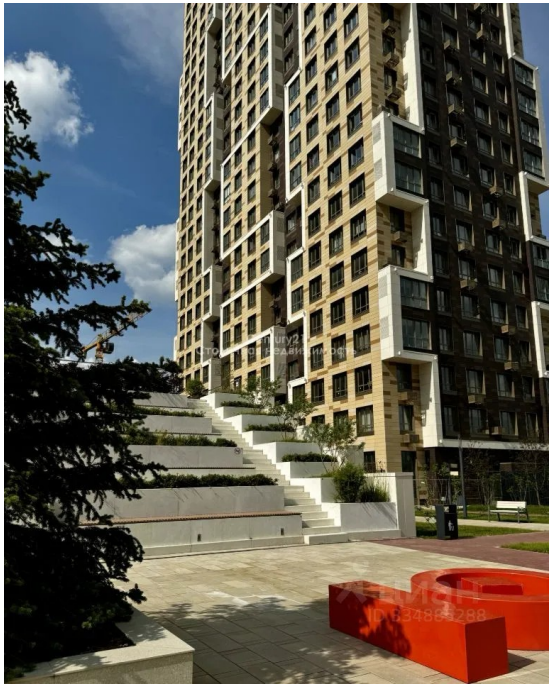

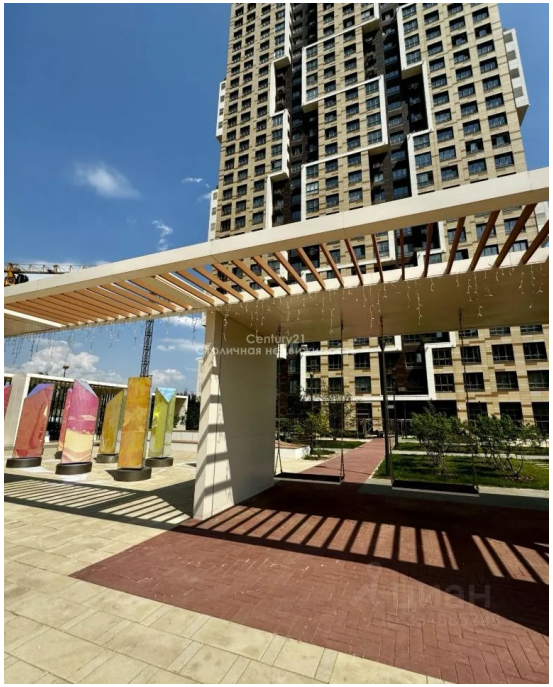

© 2012 - 2026 ЦИАН. Крупнейшая и самая достоверная база данных по аренде и продаже жилой, коммерческой и загородной недвижимости - www.cian.ru

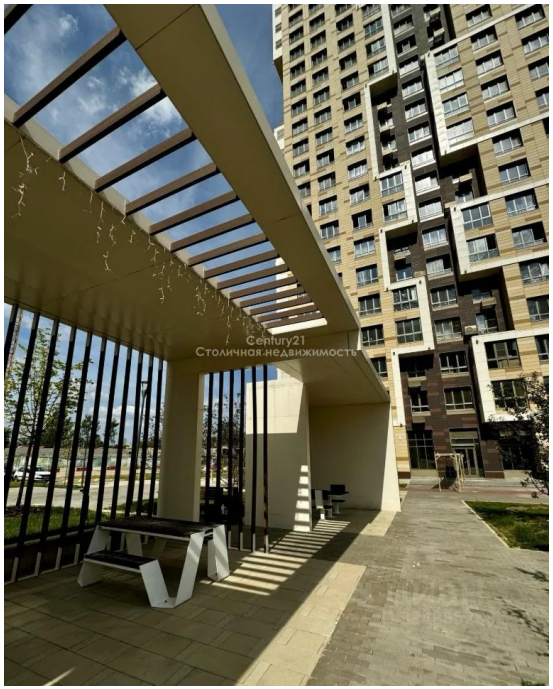



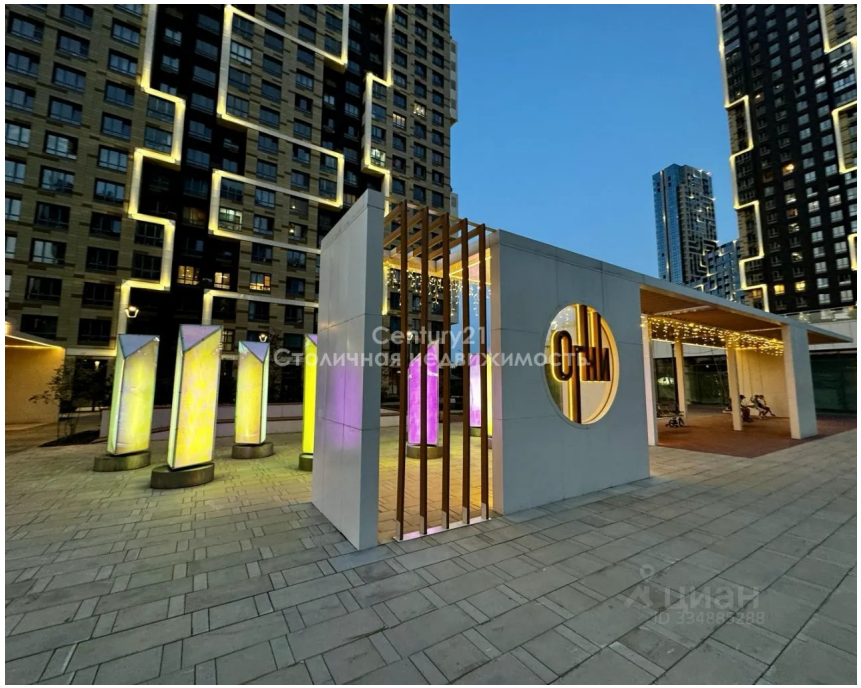



© 2012 - 2026 ЦИАН. Крупнейшая и самая достоверная база данных по аренде и продаже жилой, коммерческой и загородной недвижимости - www.cian.ru

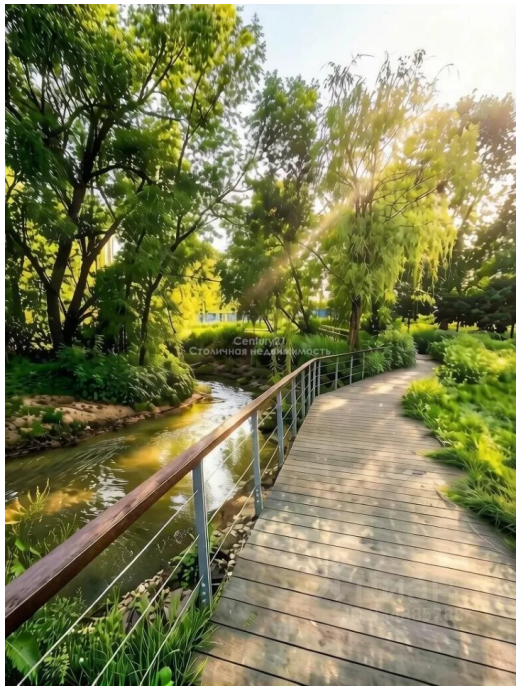







© 2012 - 2026 ЦИАН. Крупнейшая и самая достоверная база данных по аренде и продаже жилой, коммерческой и загородной недвижимости - www.cian.ru



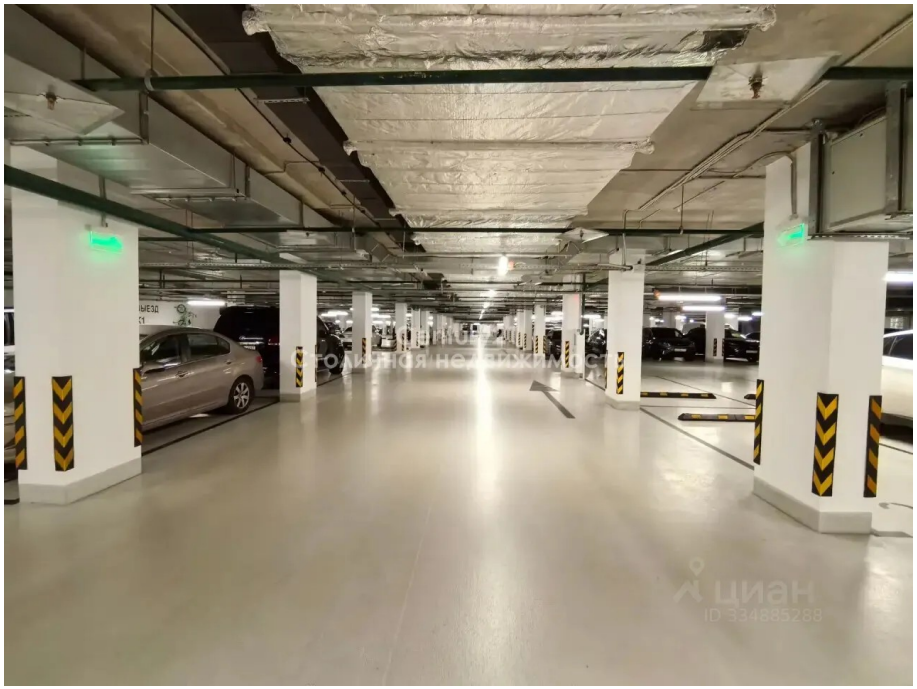

© 2012 - 2026 ЦИАН. Крупнейшая и самая достоверная база данных по аренде и продаже жилой, коммерческой и загородной недвижимости - www.cian.ru