многокомн. апарт.

24 ноября, 13:39

Москва, Внуковское поселение, район НАО (Новомосковский), ул. Летчика Ульянина, 7

Метро: Пыхтино, 11 мин. пешком

7 800 000 ₽

315 790 ₽ за м²



Общая информация:	
Этаж:	5 / 19
Тип дома:	вторичка, кирпичный
Тип продажи:	свободная
Общая площадь:	24.7 м²
Площадь комнат:	—
Жилая площадь:	—
Площадь кухни:	5.0 м²
Санузел:	—
Балкон:	—
Лифт:	—
Вид из окна:	—
Телефон:	нет

В квартире:

✗ Телефон

Представитель: **Представитель: ID 102428964**

Апартаменты в развитом районе города! Подходит любая форма оплаты. ОБ АПАРТАМЕНТАХ: — 24.7 кв.м. (по документам). — 5 этаж. — студия. О ДОКУМЕНТАХ: — 1 взрослый собственник. — вся стоимость в договоре. — Свободная продажа. ТРАНСПОРТНАЯ ДОСТУПНОСТЬ: - Метро: В 1225 минутах находится станция "Пыхтино" (Солнцевская линия) и "Рассказовка". - Автобусы: В 2 минутах ходьбы от дома расположена остановка "Улица Лётчика Ульянина". Маршруты связывают дом со станциями метро и железнодорожными станциями. - удобные выезды на МКАД по Боровскому или Киевскому шоссе. РАСПОЛОЖЕНИЕ: в здании и соседних домах размещено множество магазинов, кафе и служб доставки. Локация популярна для краткосрочной аренды благодаря близости к аэропорту Внуково. БЛАГОУСТРОЙСТВО: - Обустроены современные безопасные детские игровые и спортивные площадки. Дворы озеленены, организованы зоны для спокойного отдыха. - В пешей доступности находятся благоустроенный парк "Пыхтино" на реке Ликова и станция метро "Пыхтино". Рядом расположены образовательные учреждения, супермаркеты, аптеки и медицинские центры. Звоните, с большим удовольствием отвечу на все интересующие Вас вопросы! Номер в базе: 13178347 Код пользователя: 127526

© 2012 - 2026 ЦИАН. Крупнейшая и самая достоверная база данных по аренде и продаже жилой, коммерческой и загородной недвижимости - www.cian.ru

Ссылка на объявление: https://www.cian.ru/sale/flat/335006236





© 2012 - 2026 ЦИАН. Крупнейшая и самая достоверная база данных по аренде и продаже жилой, коммерческой и загородной недвижимости - www.cian.ru









© 2012 - 2026 ЦИАН. Крупнейшая и самая достоверная база данных по аренде и продаже жилой, коммерческой и загородной недвижимости - www.cian.ru

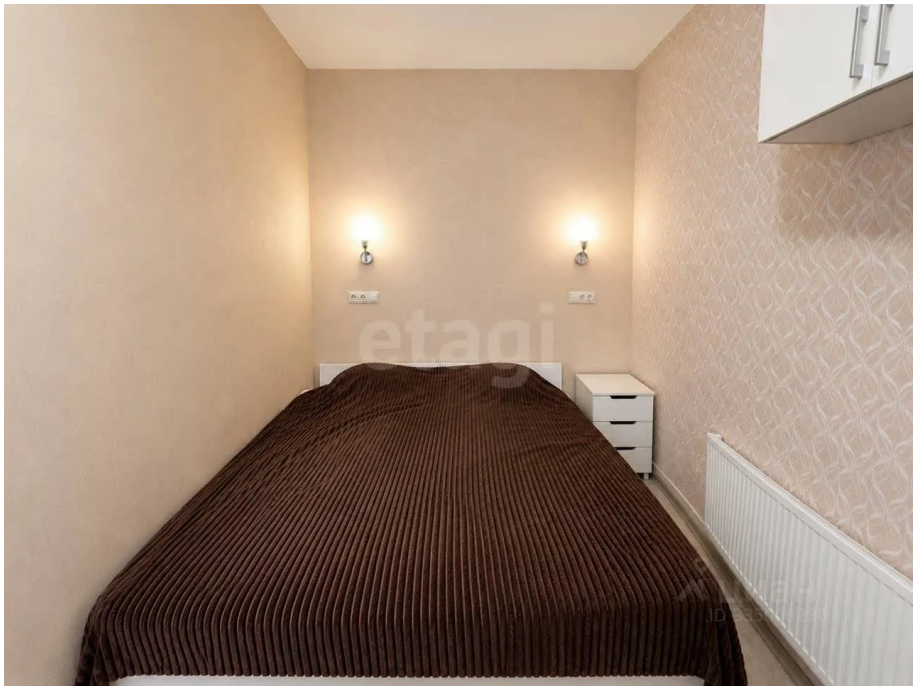







© 2012 - 2026 ЦИАН. Крупнейшая и самая достоверная база данных по аренде и продаже жилой, коммерческой и загородной недвижимости - www.cian.ru



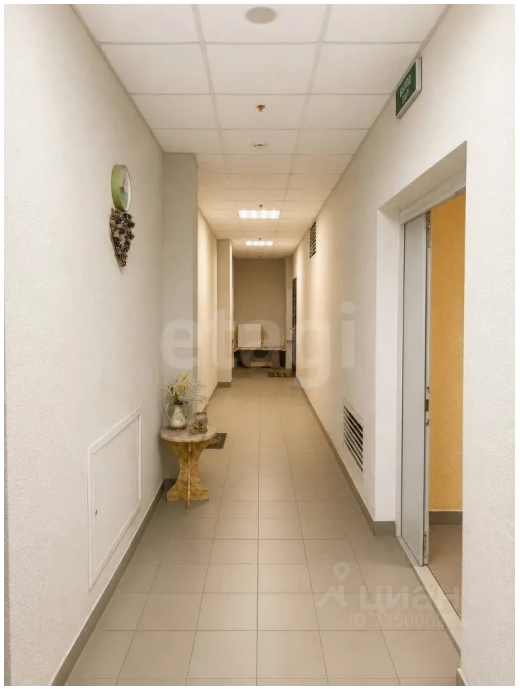





© 2012 - 2026 ЦИАН. Крупнейшая и самая достоверная база данных по аренде и продаже жилой, коммерческой и загородной недвижимости - www.cian.ru





© 2012 - 2026 ЦИАН. Крупнейшая и самая достоверная база данных по аренде и продаже жилой, коммерческой и загородной недвижимости - www.cian.ru