2-комн. кв.

27 ноября, 06:53

Москва, Щербинка, район НАО (Новомосковский), ул. Барышевская Роща, 10

Метро: Остафьево, 5 мин. на машине

15 000 000 ₽ возможна ипотека

226 587 ₽ за м²



Общая информация:

Этаж:	10 / 22
Тип дома:	вторичка, кирпично-монолитный
Тип продажи:	свободная
Общая площадь:	66.2 м²
Площадь комнат:	13-13 м²
Жилая площадь:	36.0 м²
Площадь кухни:	12.0 м²
Санузел:	—
Балкон:	1 лодж.
Лифт:	1 пасс. + 1 груз.
Вид из окна:	двор и улица
Телефон:	нет

В квартире:

✗ Телефон

Представитель: **Представитель: ID 97849641**

Id 69211. ЛУЧШЕЕ ПРЕДЛОЖЕНИЕ В ЖК!! В жилом комплексе "Прима-Парк" продаётся уютная, чистая и готовая к проживанию квартира! Один взрослый собственник, в собственности более 5 лет. Полная стоимость в договоре. Маткапитал не применён. Московская прописка! Благоустроенный двор с детскими и спортивными площадками. В шаговой доступности находятся: магазины, аптеки, школы, музей - усадьба Остафьево и пруд. На территории комплекса есть наземная и подземная парковка. Удобная транспортная доступность до метро: Д2 Щербинка - 5 мин., Бунинская аллея - 10 мин., Остафьево - 15 мин., До метро Бульвар Дмитрия Донского можно доехать за 23 мин. Остались вопросы? - звоните!

Ссылка на объявление: https://www.cian.ru/sale/flat/335576255

© 2012 - 2026 ЦИАН. Крупнейшая и самая достоверная база данных по аренде и продаже жилой, коммерческой и загородной недвижимости - www.cian.ru





© 2012 - 2026 ЦИАН. Крупнейшая и самая достоверная база данных по аренде и продаже жилой, коммерческой и загородной недвижимости - www.cian.ru









© 2012 - 2026 ЦИАН. Крупнейшая и самая достоверная база данных по аренде и продаже жилой, коммерческой и загородной недвижимости - www.cian.ru





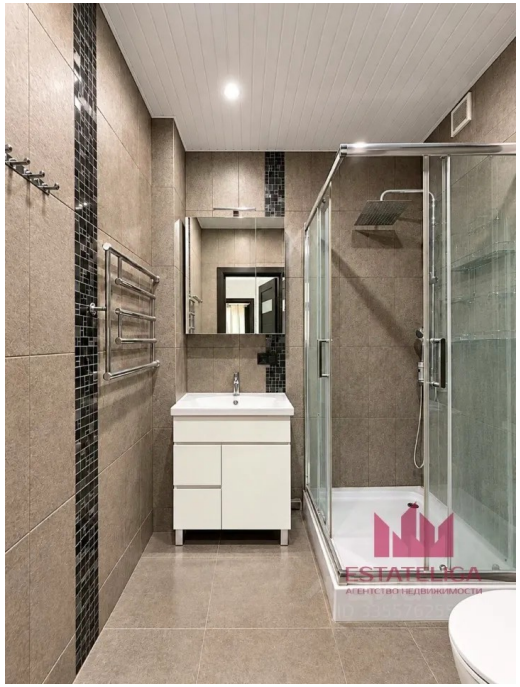



© 2012 - 2026 ЦИАН. Крупнейшая и самая достоверная база данных по аренде и продаже жилой, коммерческой и загородной недвижимости - www.cian.ru





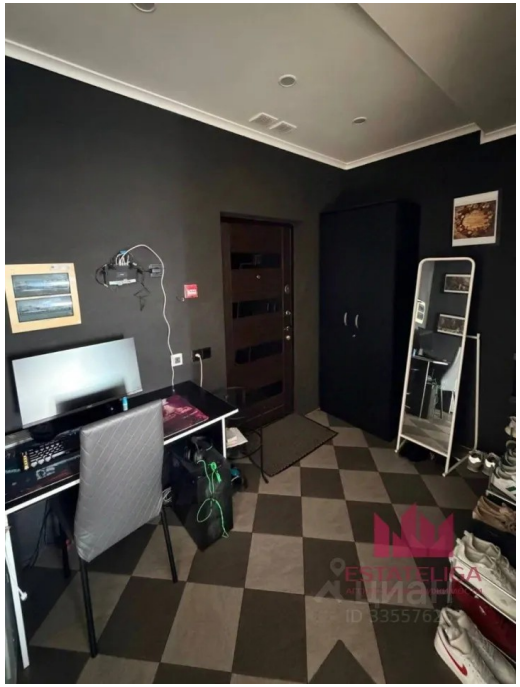



© 2012 - 2026 ЦИАН. Крупнейшая и самая достоверная база данных по аренде и продаже жилой, коммерческой и загородной недвижимости - www.cian.ru



© 2012 - 2026 ЦИАН. Крупнейшая и самая достоверная база данных по аренде и продаже жилой, коммерческой и загородной недвижимости - www.cian.ru