1-комн. кв.

14 ноября, 20:06

Москва, район Раменки, ул. Василия Ланового, 1к1

Метро: Аминьевская, 7 мин. пешком

24 000 000 ₽

857 143 ₽ за м²

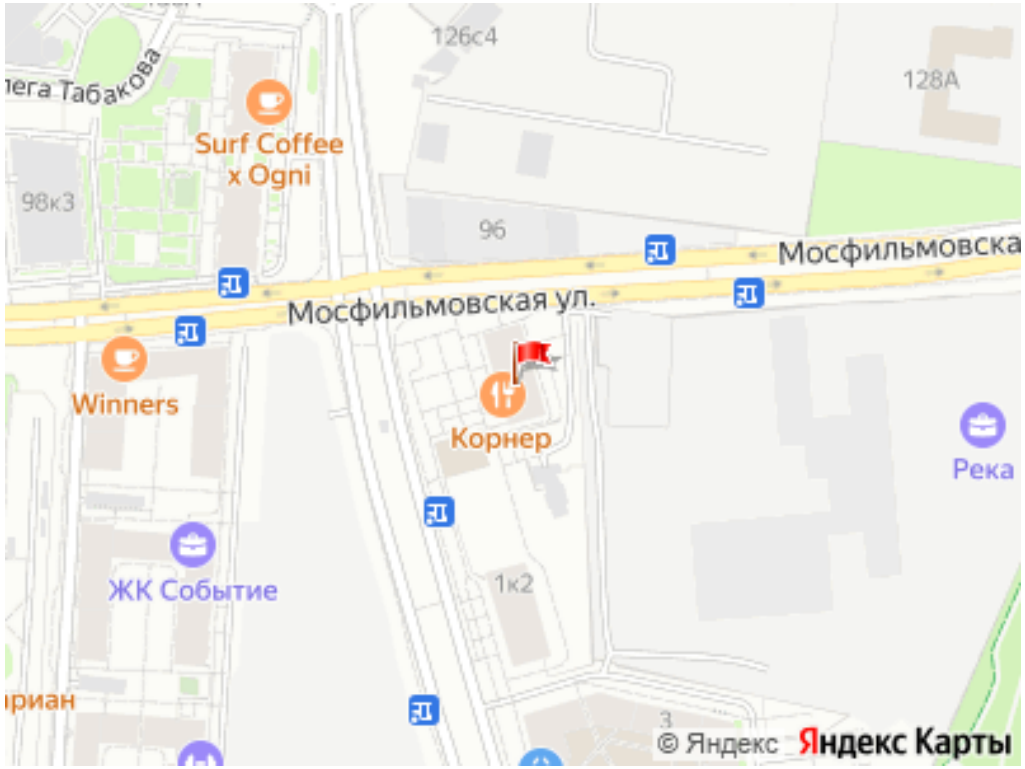

Общая информация:

Этаж:	3 / 43
Тип дома:	вторичка
Тип продажи:	свободная
Общая площадь:	28.0 м²
Площадь комнат:	—
Жилая площадь:	20.0 м²
Площадь кухни:	6.0 м²
Санузел:	1 совм.
Балкон:	нет
Лифт:	3 пасс. + 2 груз.
Вид из окна:	двор
Телефон:	нет

В квартире:

✗ Телефон

Представитель: **Ирина Маевская**

Ваш идеальный дом в самом сердце новых Раменок — где каждая деталь создана для вдохновения Представьте: вы открываете дверь в безупречное пространство, где умные технологии, дизайнерский интерьер и премиальный комфорт сливаются в гармонии. Это не просто квартира — это ваш персональный оазис в Москве, где даже мелочи продуманы до совершенства. Почему здесь захочется остаться навсегда? Роскошь в деталях: Авторский дизайн от студии AR-HI — мебель на заказ, интегрированные системы хранения, шторы с эффектом total blackout и умным доводчиком. Для всех зон отдыха предусмотрена система просмотра ТВ. Технологии будущего:Управляйте светом, шторами, теплыми полами и кондиционером через Умный дом, а вход — по отпечатку пальца. Безопасность 24/7:Умные Видеокамеры, сигнализация, Neptun от протечек и замок с автофиксацией. Умный датчик дыма. Кухня мечты для гурманов: Немецкая техника *Graude* (духовка-микроволновка, посудомойка, плита с вытяжкой). Вода премиум-класса — 5-ступенчатая фильтрация + минерализация. Измельчитель отходов и полный набор посуды. Санузел: • Стирально-сушильная машина *Haier* с AI-управлением. • Полотенцесушитель с экспресс-сушкой за 2 часа. • Смесители *Grohe* с фильтрами для воды. • Водонагреватель на случай отключения горячей воды. ЖК Огни II — жизнь премиум-формата: •Территория с подогреваемыми скамейками, амфитеатром и видом на парк. • 5 бесшумных лифтов, лобби с консьержем и зоной коворкинга. • Подземный паркинг + велозона. Локация — интеллектуальная миля Москвы: 7 минут до метро *Аминьевская*. 10 минут на авто до *Москва-Сити* и *Воробьевых гор*. Рядом — МГУ,

© 2012 - 2026 ЦИАН. Крупнейшая и самая достоверная база данных по аренде и продаже жилой, коммерческой и загородной недвижимости - www.cian.ru

МГИМО, гольф-клуб и парк Событие. Супермаркеты, рестораны и фитнес-центры в шаговой доступности.

Ссылка на объявление: https://www.cian.ru/sale/flat/336363745

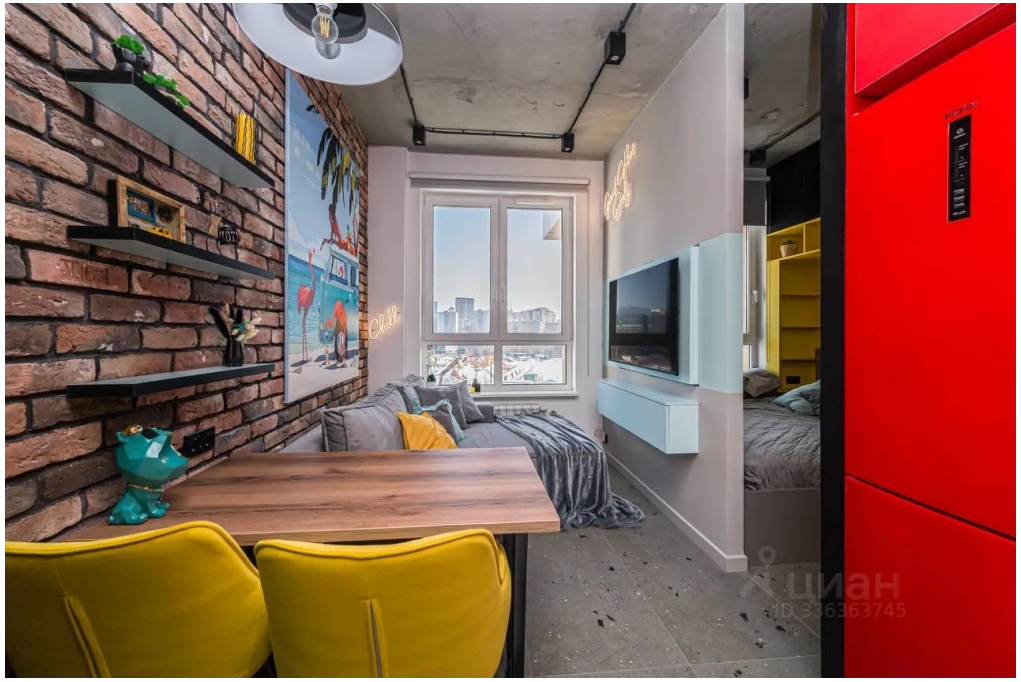



© 2012 - 2026 ЦИАН. Крупнейшая и самая достоверная база данных по аренде и продаже жилой, коммерческой и загородной недвижимости - www.cian.ru

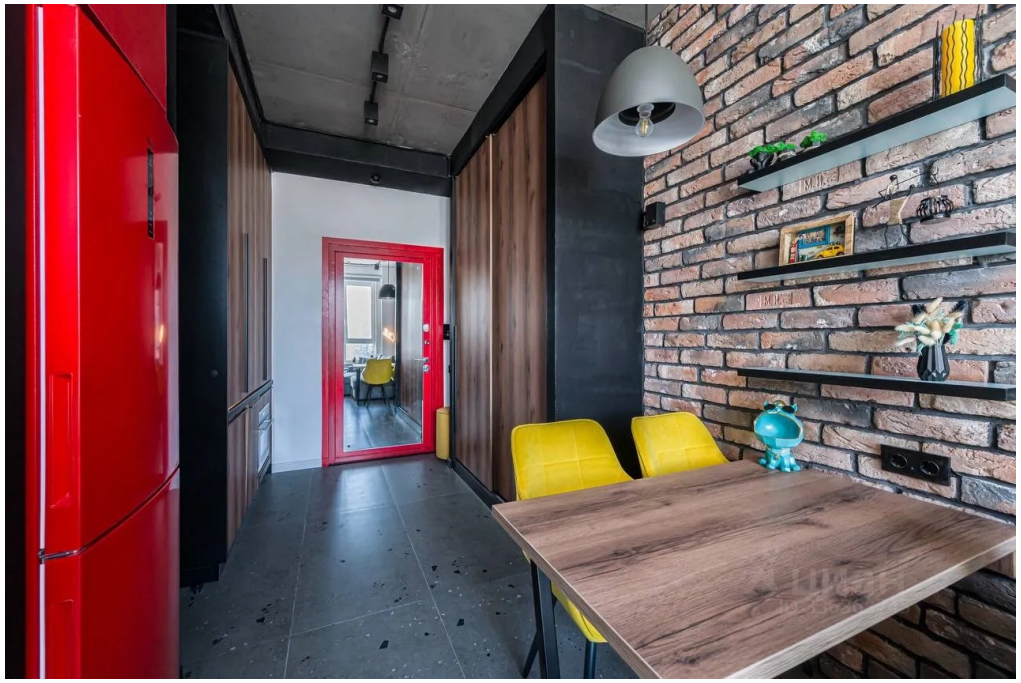







© 2012 - 2026 ЦИАН. Крупнейшая и самая достоверная база данных по аренде и продаже жилой, коммерческой и загородной недвижимости - www.cian.ru

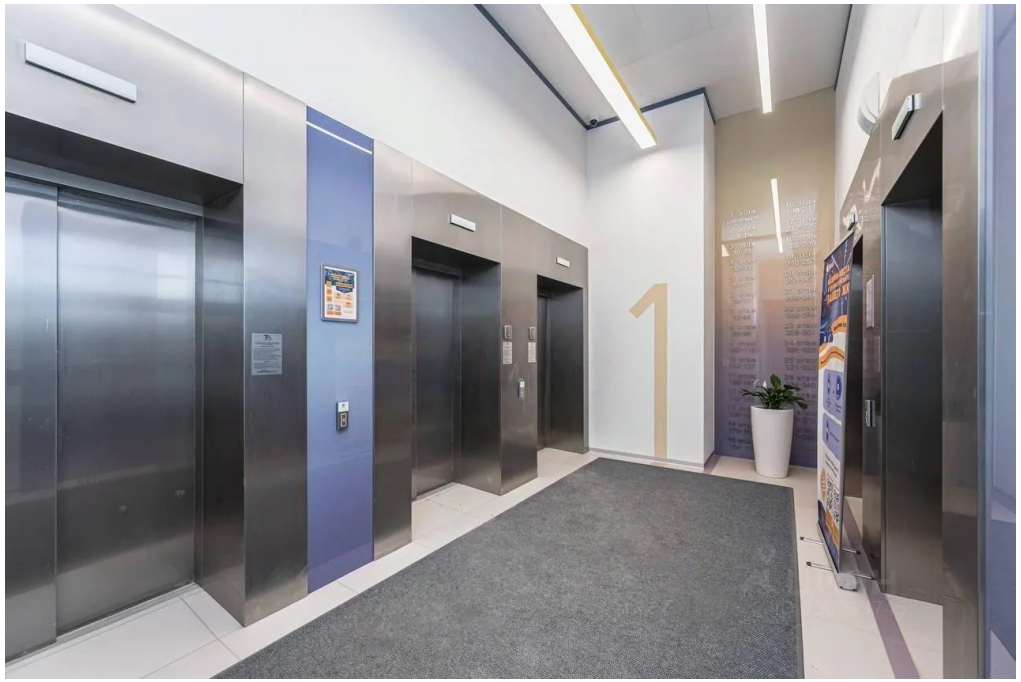



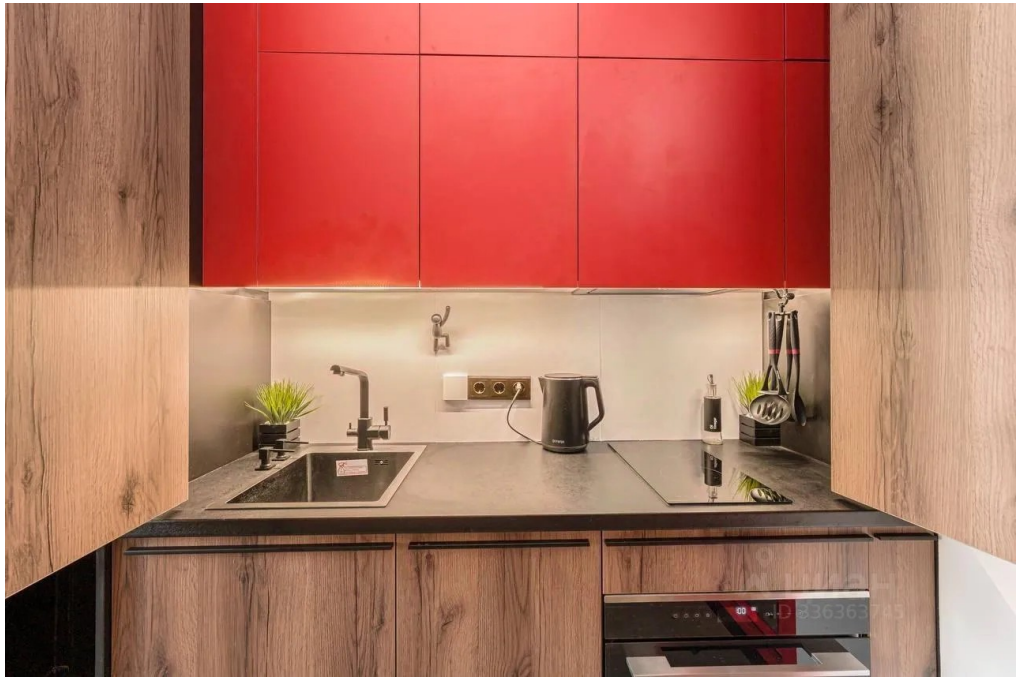



© 2012 - 2026 ЦИАН. Крупнейшая и самая достоверная база данных по аренде и продаже жилой, коммерческой и загородной недвижимости - www.cian.ru

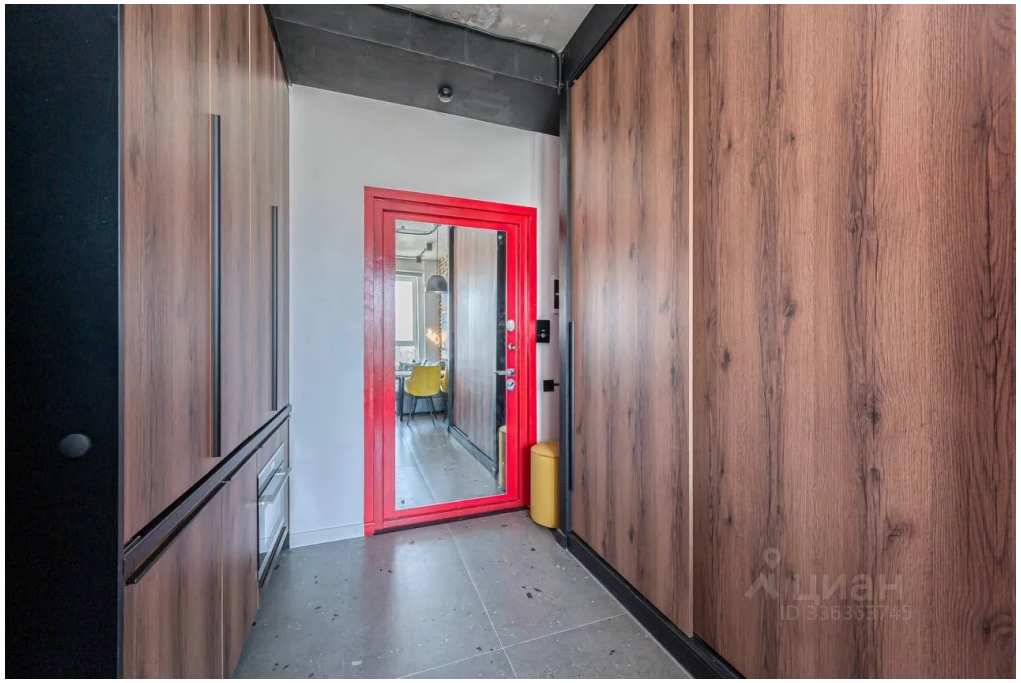

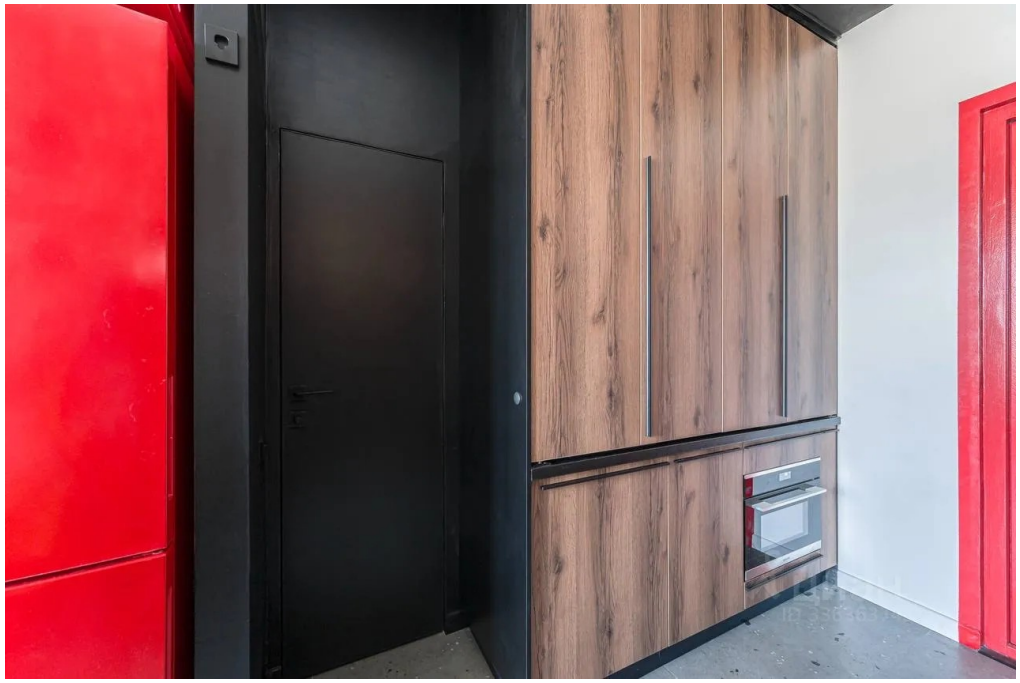



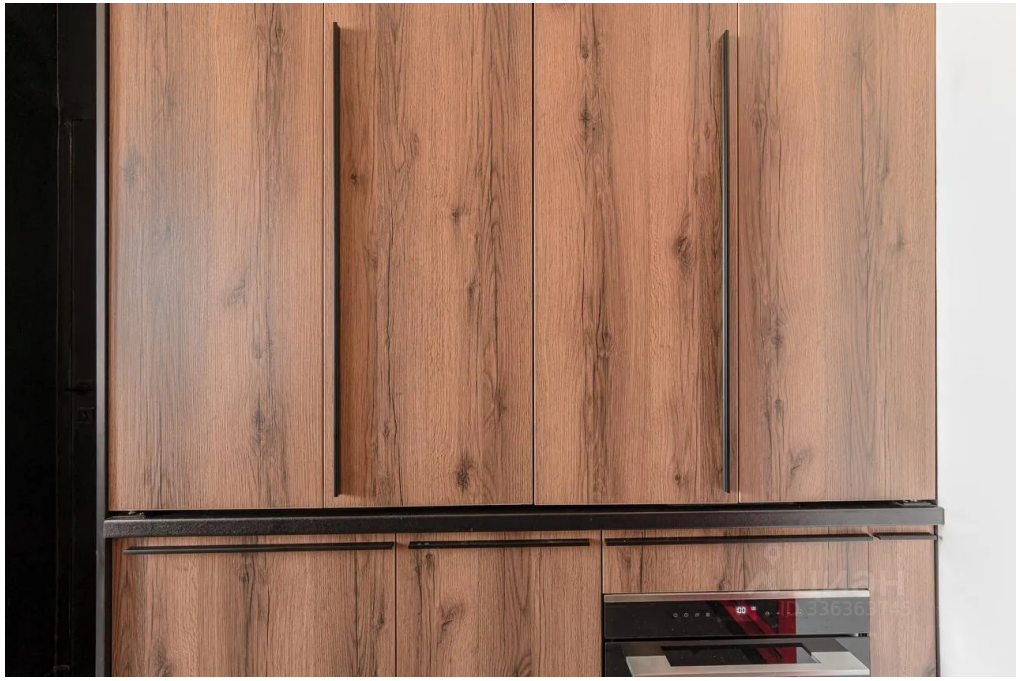

© 2012 - 2026 ЦИАН. Крупнейшая и самая достоверная база данных по аренде и продаже жилой, коммерческой и загородной недвижимости - www.cian.ru



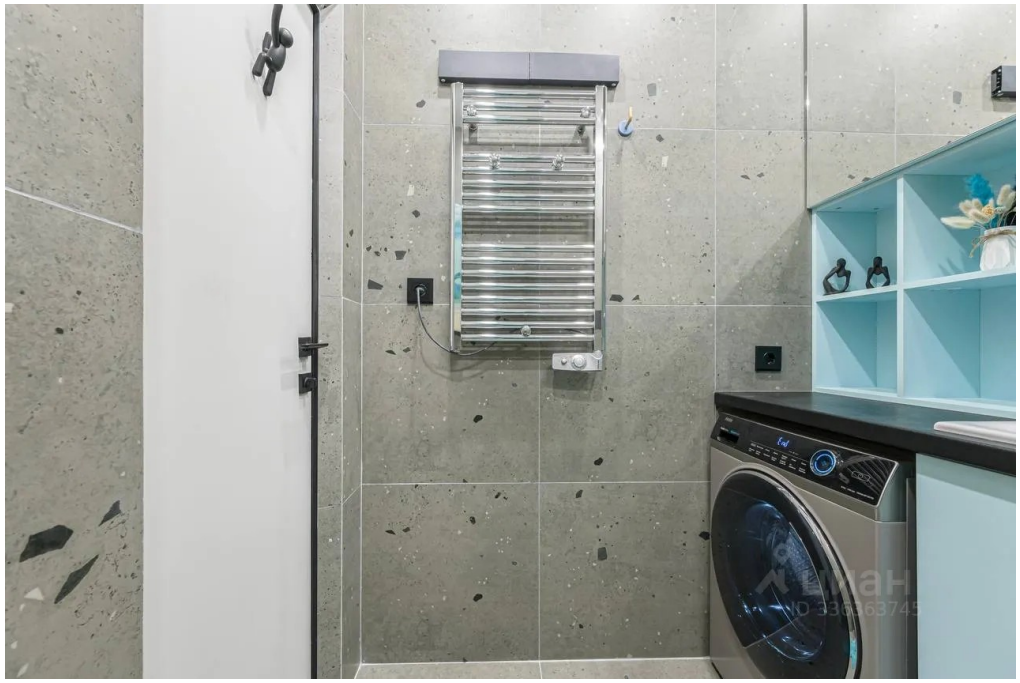





© 2012 - 2026 ЦИАН. Крупнейшая и самая достоверная база данных по аренде и продаже жилой, коммерческой и загородной недвижимости - www.cian.ru

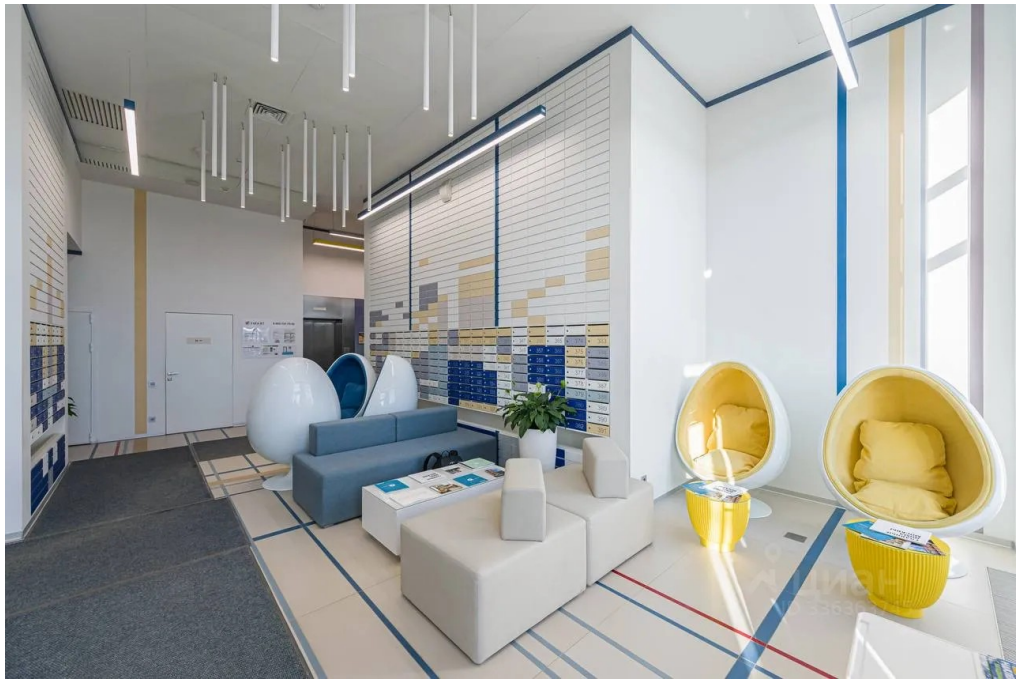



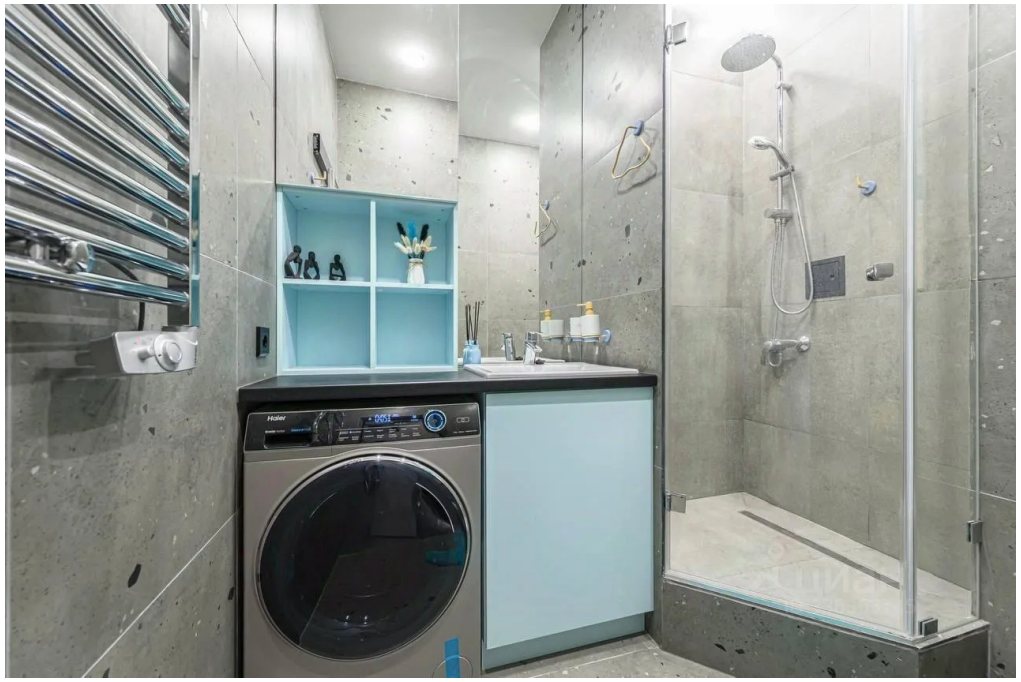



© 2012 - 2026 ЦИАН. Крупнейшая и самая достоверная база данных по аренде и продаже жилой, коммерческой и загородной недвижимости - www.cian.ru