3-комн. кв.

28 ноября, 15:39

Москва, район Раменки, ул. Василия Ланового, 1к1

Метро: Аминьевская, 7 мин. пешком

37 500 000 ₽ возможна ипотека

576 924 ₽ за м²

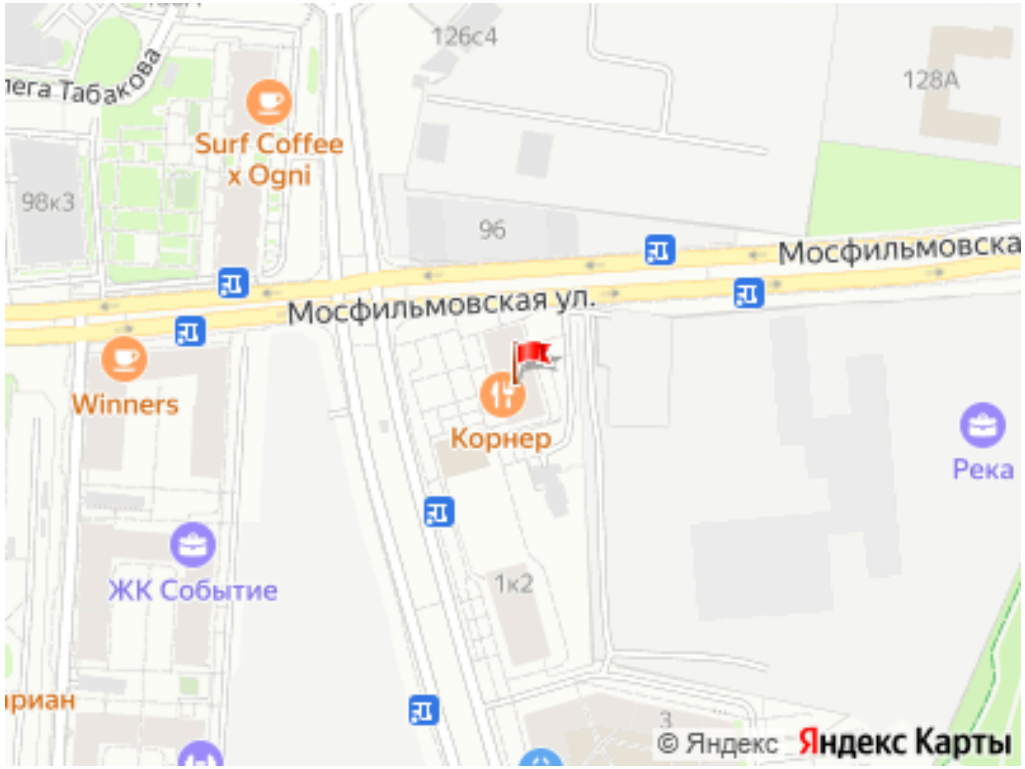

Общая информация:

Этаж:	23 / 43
Тип дома:	вторичка, монолитный
Тип продажи:	свободная
Общая площадь:	65.0 м²
Площадь комнат:	20-14 м²
Жилая площадь:	34.0 м²
Площадь кухни:	18.0 м²
Санузел:	1 разд.
Балкон:	1 лодж.
Лифт:	2 пасс.
Вид из окна:	улица
Телефон:	нет

В квартире:

✗ Телефон

Представитель: **Представитель: ID 145450759**

Трехкомнатная квартира на 23 этаже в ЖК "Огни-2" Общая площадь: 65 кв.м Лоджия: 2,8 кв.м Свободная планировка Система видео-наблюдения, консьерж-сервис. Закрытый двор без машин, ландшафтный дизайн. Детские площадки, зоны отдыха. Подземный паркинг (возможность приобретения машиноместа). Колясочная и лапо-мойка на первом этаже. Развитая инфраструктура: магазины, рестораны, пункты выдачи заказов, салоны красоты, фитнес-центры, торговые центры, детские сады, школы (частные и государственные в пешей доступности 10-15 мин). Престижный район с развитой инфраструктурой. Рядом МГУ, Воробьевы горы, парки "Событие", 50-летия Октября Олимпийской деревни, природный заказник Долины реки Сетунь, Ботанический сад. Парк Событие 10 минут пешком. Отличная транспортная доступность: 10 минут пешком до метро " Аминьевская". 10 минут пешком до метро "Мичуринский проспект". Удобный выезд на Кутузовский проспект и ТТК (15 минут на автомобиле). 15 минут на метро до центра Москвы. Один взрослый собственник. Никто не прописан. Все документы готовы, быстрый выход на сделку. Звоните! Арт. 152895769

Ссылка на объявление: https://www.cian.ru/sale/flat/336945249

© 2012 - 2026 ЦИАН. Крупнейшая и самая достоверная база данных по аренде и продаже жилой, коммерческой и загородной недвижимости - www.cian.ru



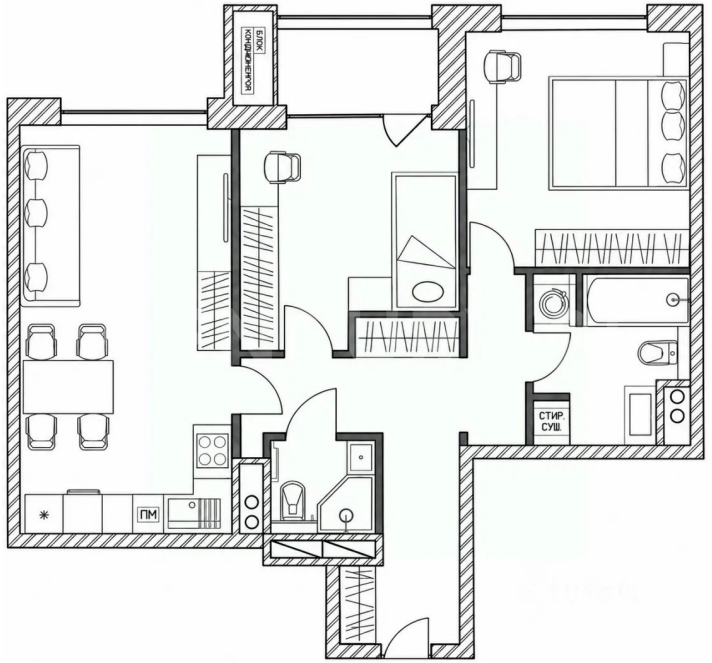

© 2012 - 2026 ЦИАН. Крупнейшая и самая достоверная база данных по аренде и продаже жилой, коммерческой и загородной недвижимости - www.cian.ru









© 2012 - 2026 ЦИАН. Крупнейшая и самая достоверная база данных по аренде и продаже жилой, коммерческой и загородной недвижимости - www.cian.ru









© 2012 - 2026 ЦИАН. Крупнейшая и самая достоверная база данных по аренде и продаже жилой, коммерческой и загородной недвижимости - www.cian.ru



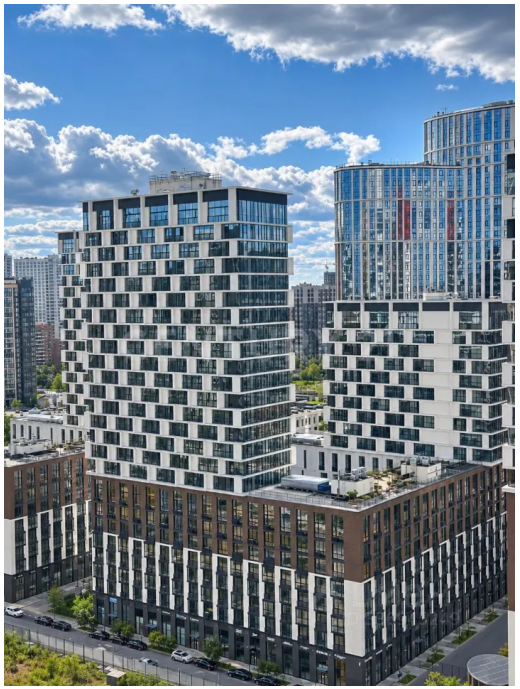



© 2012 - 2026 ЦИАН. Крупнейшая и самая достоверная база данных по аренде и продаже жилой, коммерческой и загородной недвижимости - www.cian.ru