1 этаж. дом 80.0 м²

24 ноября, 20:10

Московская область, Истра муниципальный округ, Рижское лето кп

Новорижское, None км. до МКАД

12 000 000 □



Общая информация:

Тип земли:	ИЖС
Площадь участка:	7.0 сот.

Представитель: **Представитель: ID 100989305**

Арт. 145928908 Продается одноэтажный дом 80 кв.м Проект "Рассвет" на участке 7 соток в КП"(рядом с д. Дубровское). По Новорижскому шоссе в 50 км от МКАД. Фундамент и цоколь дома, свайно-ростверковый со сборной плитой перекрытия; Стены- керамические блоки; Фасад-штукатурка и деревянные элементы; Окна- пятикамерный профиль, СПД; Крыша- металлочерепица. Внутреннее пространство дома: Дома в поселке спроектированы в едином архитектурном решении. Есть все необходимое для жизнеобеспечения поселка. Коммуникации: электроснабжение 15 кВт, центральное водоснабжение, локальная канализация, центральное газовое отопление. Все коммуникации заведены в дом и подключены. Собственная служба эксплуатации. Охрана и видеонаблюдение. Высокоскоростной интернет. Благоустройство: ландшафтный дизайн, освещение , асфальтированные дороги, спортивные и детские площадки. В близи КП находится Аутлет Новая Рига , школы ,детские сады, медицинские центры, спортклубы, рестораны, торговые центры. В пешей доступности от поселка расположена Сыроварня, а также магазины Пятерочка, Дикси и Магнит. Цена дома указана в комплектации теплый контур. Подходит под льготную семейную и IT-ипотеку.

Ссылка на объявление: https://www.cian.ru/sale/suburban/334635168

© 2012 - 2026 ЦИАН. Крупнейшая и самая достоверная база данных по аренде и продаже жилой, коммерческой и загородной недвижимости - www.cian.ru





© 2012 - 2026 ЦИАН. Крупнейшая и самая достоверная база данных по аренде и продаже жилой, коммерческой и загородной недвижимости - www.cian.ru

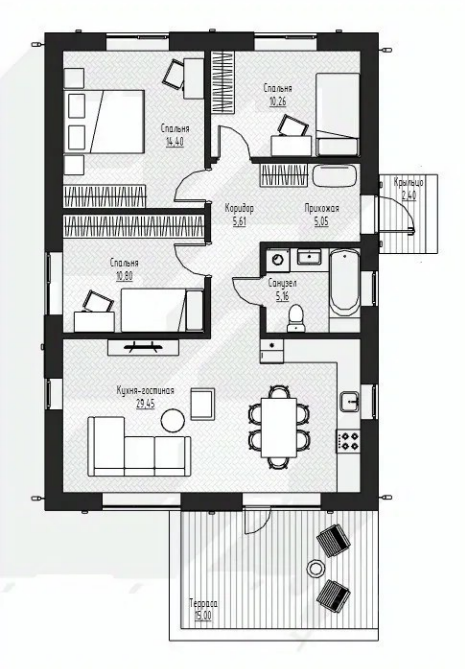







© 2012 - 2026 ЦИАН. Крупнейшая и самая достоверная база данных по аренде и продаже жилой, коммерческой и загородной недвижимости - www.cian.ru