2 этаж. дом 86.7 м²

09 ноября, 12:30

Московская область, Чехов муниципальный округ, д. Манушкино, ул. Садовая, 63

Симферопольское, None км. до МКАД

6 200 000 □



Представитель: **Представитель: ID 113770931**

Срочная продажа! Жилой дом общей площадью 86,7 кв.м (два этажа) на земельном участке правильной формы площадью 500 кв.м в пригороде города Чехова. Дом на ленточном фундаменте: 6х9. Электричество, центральное водоснабжение, септик. Стоянка под автомобиль. Участок огорожен со всех сторон. Основание права: купля-продажа 2016 года (полная стоимость в ДКП). Вся инфраструктура в шаговой доступности.

Общая информация:

Тип земли:	личное подсобное хозяйство
Площадь участка:	5.0 сот.

Ссылка на объявление: https://www.cian.ru/sale/suburban/334652078

© 2012 - 2026 ЦИАН. Крупнейшая и самая достоверная база данных по аренде и продаже жилой, коммерческой и загородной недвижимости - www.cian.ru









© 2012 - 2026 ЦИАН. Крупнейшая и самая достоверная база данных по аренде и продаже жилой, коммерческой и загородной недвижимости - www.cian.ru









© 2012 - 2026 ЦИАН. Крупнейшая и самая достоверная база данных по аренде и продаже жилой, коммерческой и загородной недвижимости - www.cian.ru





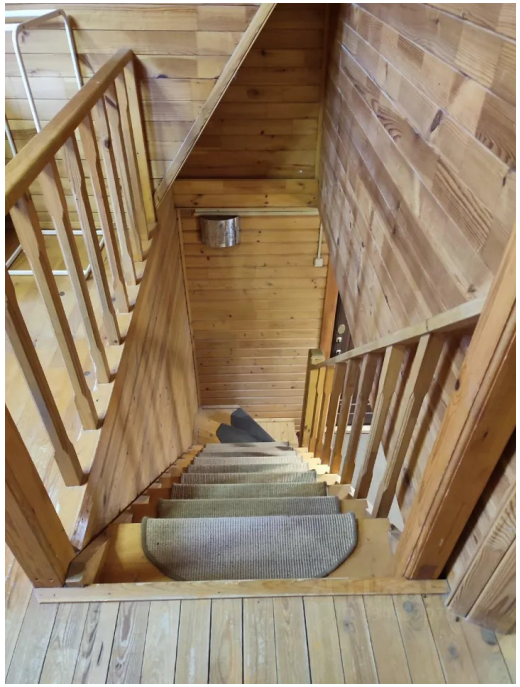



© 2012 - 2026 ЦИАН. Крупнейшая и самая достоверная база данных по аренде и продаже жилой, коммерческой и загородной недвижимости - www.cian.ru







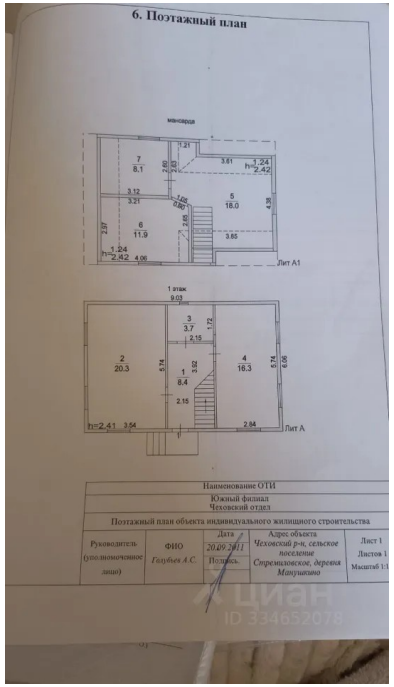

© 2012 - 2026 ЦИАН. Крупнейшая и самая достоверная база данных по аренде и продаже жилой, коммерческой и загородной недвижимости - www.cian.ru







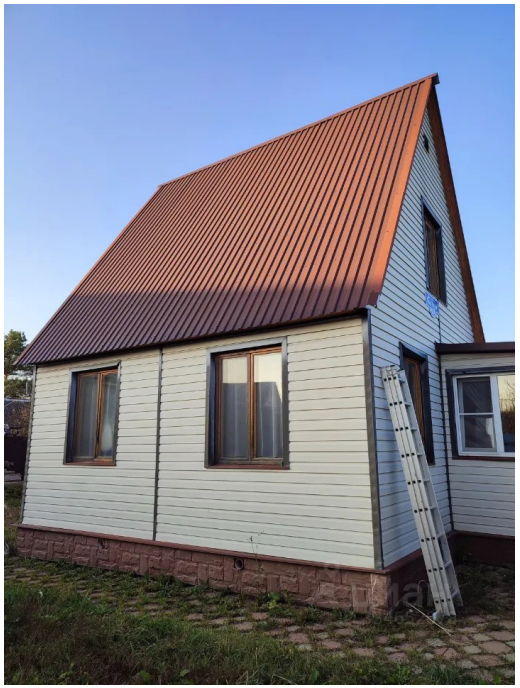

© 2012 - 2026 ЦИАН. Крупнейшая и самая достоверная база данных по аренде и продаже жилой, коммерческой и загородной недвижимости - www.cian.ru





© 2012 - 2026 ЦИАН. Крупнейшая и самая достоверная база данных по аренде и продаже жилой, коммерческой и загородной недвижимости - www.cian.ru