участок 4195.1 сот.

11 ноября, 00:18

Московская область, Истра муниципальный округ

Новорижское, None км. до МКАД

30 000 000 □

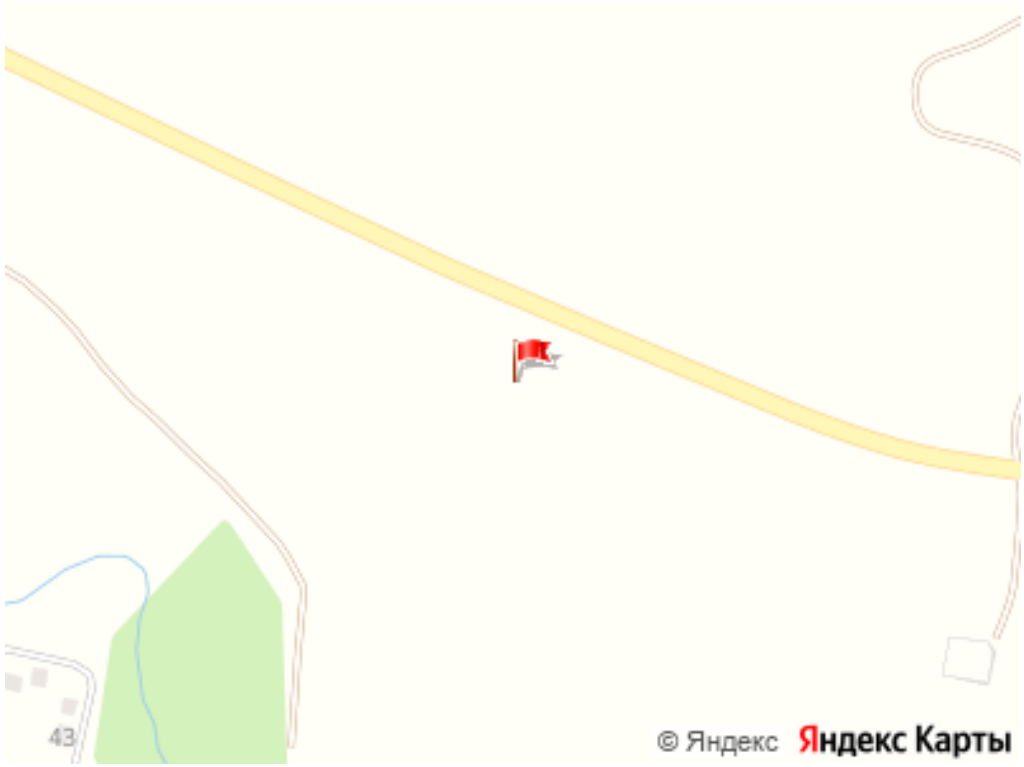

Общая информация:

Тип земли: фермерское хозяйство

Представитель: **Вера Волкова**

Внимание! Продаётся участок общей площадью 41,95 га. Участок расположен в Московской обл.Истринском районе с/ пос.Бужаровское (50:08:0070280:92) Участок расположен в тихом экологически чистом и живописном районе .К участку хороший подьезд асфальтированная дорога.Это идеальное место для ведения личного подсобного хозяйства, растениеводство, выращивание лекарственных и цветочных культур, виноградарство подсобного хозяйства на полевых участках. Участки можно по желанию размежевать или перевести в другой статус, как вам удобно.Один собственник документы готовы к сделке быстрый выход на сделку. Звоните

Ссылка на объявление: https://www.cian.ru/sale/suburban/334837454

© 2012 - 2026 ЦИАН. Крупнейшая и самая достоверная база данных по аренде и продаже жилой, коммерческой и загородной недвижимости - www.cian.ru







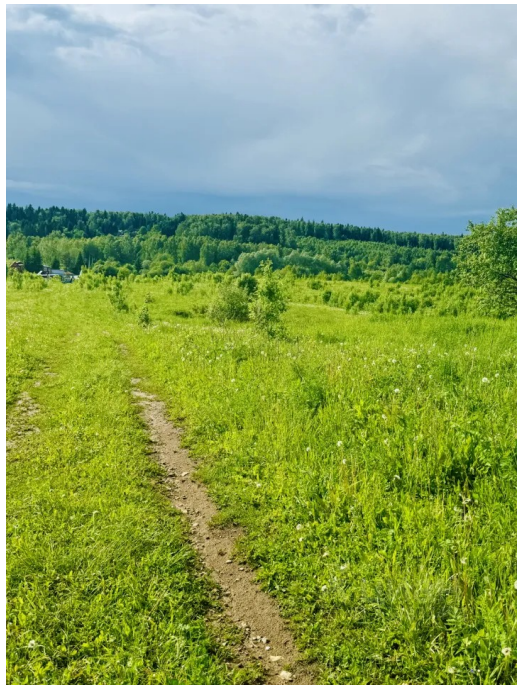

© 2012 - 2026 ЦИАН. Крупнейшая и самая достоверная база данных по аренде и продаже жилой, коммерческой и загородной недвижимости - www.cian.ru





© 2012 - 2026 ЦИАН. Крупнейшая и самая достоверная база данных по аренде и продаже жилой, коммерческой и загородной недвижимости - www.cian.ru