участок 8.49 сот.

23 ноября, 11:16

Московская область, Серпухов городской округ, Клейменово-2 ДНП

Симферопольское, None км. до МКАД

500 000 □

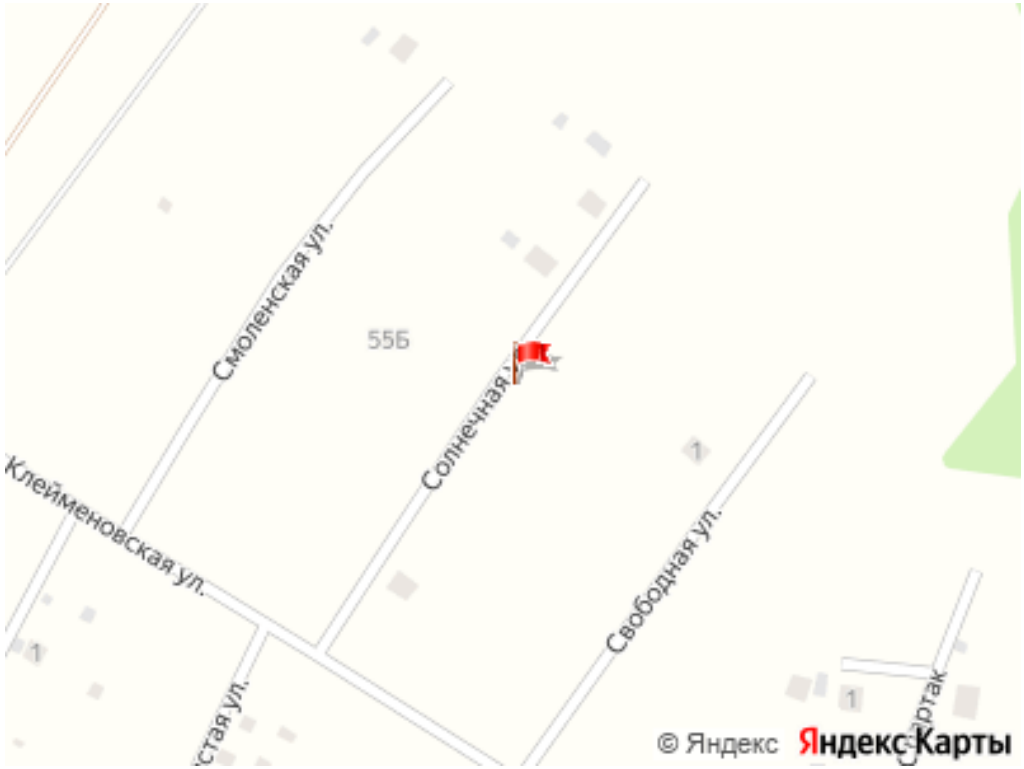

Общая информация:

Тип земли: садоводство

Представитель: **Представитель: ID 129509468**

Продам участок 8,49 сот. в КП Клейменово-2, д. Клейменово, г.о. Серпухов. Участок подойдёт тем, кто хочет построить загородный дом (по ВРИ допускается размещение дачного или жилого дома, хозяйственных построек, гаражей). КП находится всего в 1:20 минут от Москвы, в быстро развивающемся транспортном направлении. Об участке: * Ровная прямоугольная форма * Небольшой естественный уклон * С одной стороны уже есть забор соседей * Рядом проходит основная улица посёлка, но участок расположен вдали от въезда, что позволит избежать большого количества мимо проезжающих авто. О посёлке и расположении: Клейменово-2 - спокойный загородный посёлок с закрытой территорией и въездом через шлагбаум. Здесь есть постоянно проживающие соседи, поэтому место подходит не только для дачного отдыха, но и для строительства дома с расчётом на круглогодичное проживание. Зимой дороги чистят. На 3-5 фото можно увидеть отсыпанную дорогу, ведущую к переулку с участком (участок 7 по счету от этой дороги). За посёлком находится лес, недалеко протекает река Нара. Хорошее место для прогулок, отдыха на природе и семейных выходных. Недалеко находятся Чехов и Серпухов. В 10 минутах езды - посёлок Пролетарский, где есть продуктовые магазины, поликлиника, школа и детский сад. Я единственный собственник, участок без обременений, документы готовы к сделке. Кадастровый номер: 50:32:0030225:10401. Если остались вопросы или хотели бы посмотреть участок - напишите в сообщения или позвоните. Самостоятельный осмотр возможен по координатам: 55.038878 37.319885 (но от шлагбаума до участка нужно будет прогуляться примерно 20 минут, так как въезд на территорию только для собственников).

Ссылка на объявление: https://www.cian.ru/sale/suburban/335541738

© 2012 - 2026 ЦИАН. Крупнейшая и самая достоверная база данных по аренде и продаже жилой, коммерческой и загородной недвижимости - www.cian.ru





© 2012 - 2026 ЦИАН. Крупнейшая и самая достоверная база данных по аренде и продаже жилой, коммерческой и загородной недвижимости - www.cian.ru

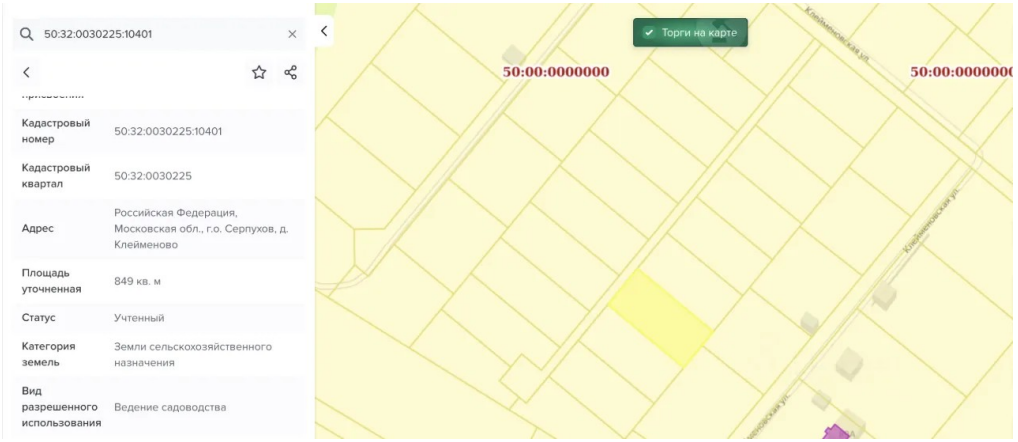

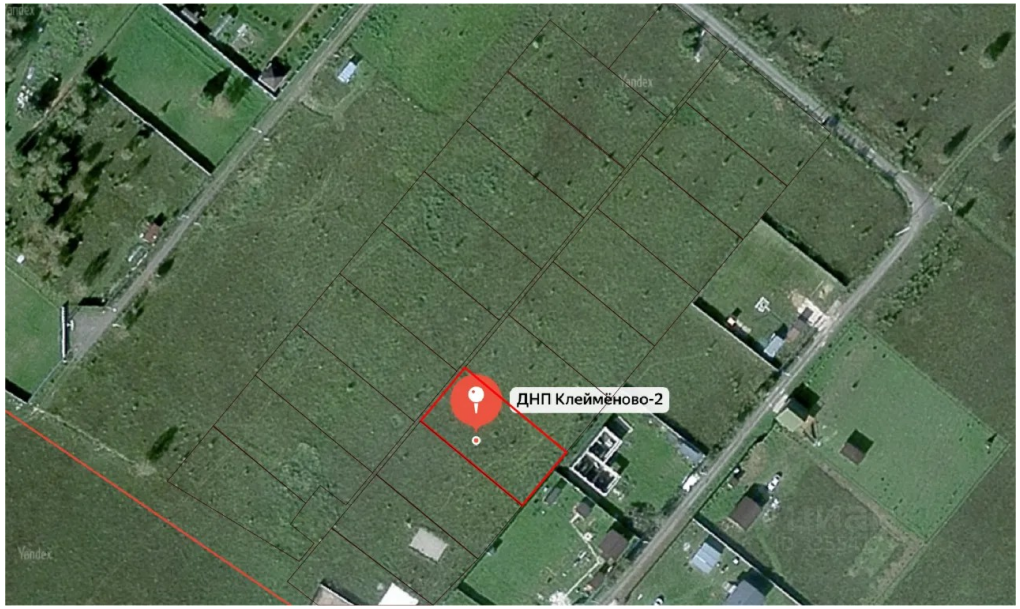





© 2012 - 2026 ЦИАН. Крупнейшая и самая достоверная база данных по аренде и продаже жилой, коммерческой и загородной недвижимости - www.cian.ru









© 2012 - 2026 ЦИАН. Крупнейшая и самая достоверная база данных по аренде и продаже жилой, коммерческой и загородной недвижимости - www.cian.ru





© 2012 - 2026 ЦИАН. Крупнейшая и самая достоверная база данных по аренде и продаже жилой, коммерческой и загородной недвижимости - www.cian.ru