1 этаж. дом 115.0 м²

09 ноября, 10:56

Московская область, Чехов муниципальный округ, д. Костомарово

Симферопольское, None км. до МКАД

9 850 000 □



Общая информация:

Тип земли:	ИЖС
Площадь участка:	9.5 сот.

Представитель: **Полина Щеголькова**

Подходит по договору подряда через счет эскроу, семейная ипотека 6%!!! Современные, качественные, теплые дома, используем проверенные строительные материалы! Классный участок, рядом остановки, до города 5 км, до участка асфальтированная дорога!!! Проект дома обсудим, планировку под Вас спроектируем!!! Покажем готовые наши дома, качество гарантируем! Цена указана без участка.

Ссылка на объявление: https://www.cian.ru/sale/suburban/335571952

© 2012 - 2026 ЦИАН. Крупнейшая и самая достоверная база данных по аренде и продаже жилой, коммерческой и загородной недвижимости - www.cian.ru

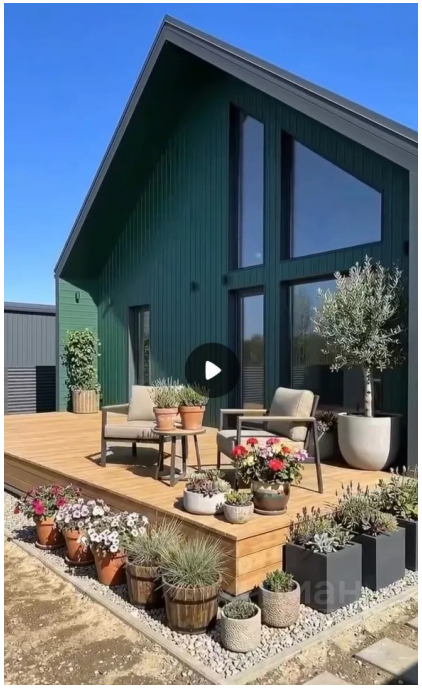





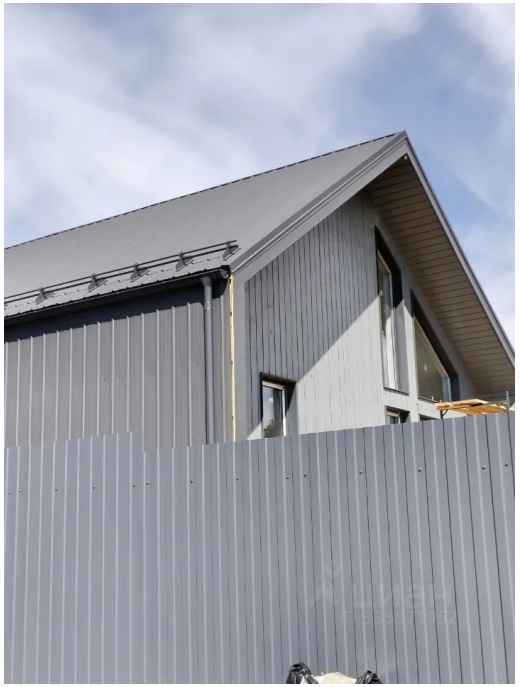

© 2012 - 2026 ЦИАН. Крупнейшая и самая достоверная база данных по аренде и продаже жилой, коммерческой и загородной недвижимости - www.cian.ru







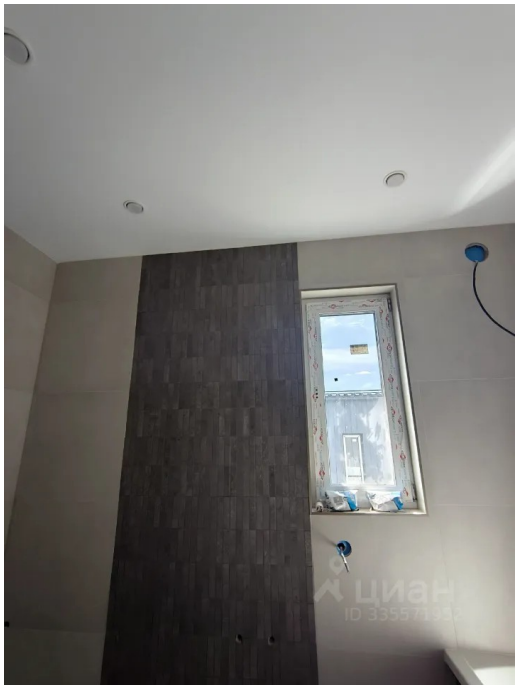

© 2012 - 2026 ЦИАН. Крупнейшая и самая достоверная база данных по аренде и продаже жилой, коммерческой и загородной недвижимости - www.cian.ru









© 2012 - 2026 ЦИАН. Крупнейшая и самая достоверная база данных по аренде и продаже жилой, коммерческой и загородной недвижимости - www.cian.ru

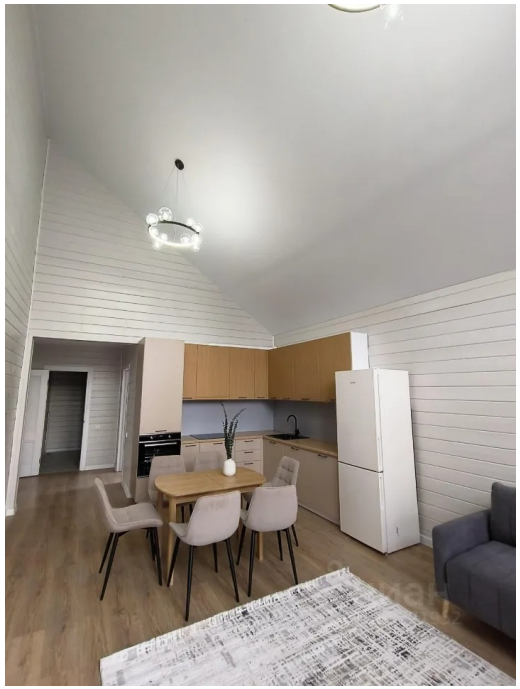



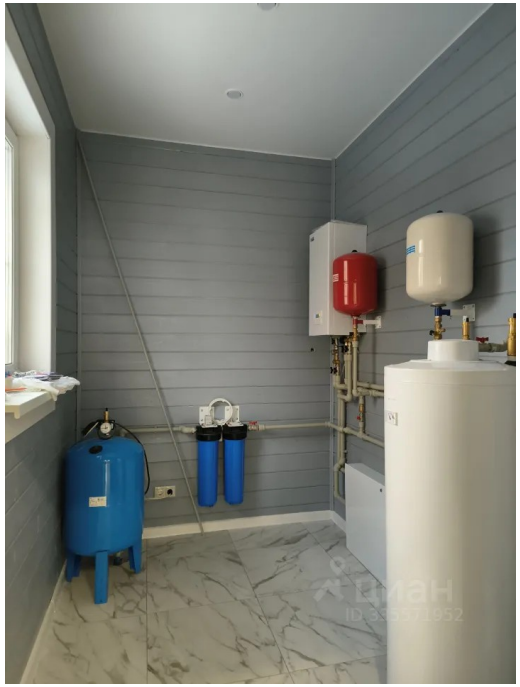



© 2012 - 2026 ЦИАН. Крупнейшая и самая достоверная база данных по аренде и продаже жилой, коммерческой и загородной недвижимости - www.cian.ru









© 2012 - 2026 ЦИАН. Крупнейшая и самая достоверная база данных по аренде и продаже жилой, коммерческой и загородной недвижимости - www.cian.ru

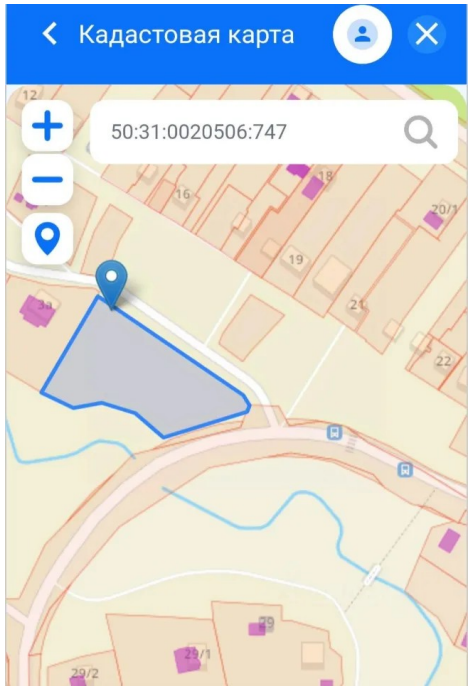

© 2012 - 2026 ЦИАН. Крупнейшая и самая достоверная база данных по аренде и продаже жилой, коммерческой и загородной недвижимости - www.cian.ru